Ano 7 | Nº 26 | julho, agosto, setembro 2014

Ponto E

www.revistapontoe.com.br

Saúde
Educação
Cultura

CÂMARA BRASILEIRA DE CULTURA
SOPHIA

"O mesmo hospital.
Um novo conceito".

HOSPITAL DOS ACIDENTADOS E MATERNIDADE SÃO LUCAS

- Bem amplo, com 6.400m², o Hospital dos Acidentados e Maternidade São Lucas conta com mais de 20 profissionais em diversas especialidades. Pág. 25

MANUAL DE ORIENTAÇÃO AO ELEITOR

- Cartilha publicada pelo TRE tira dúvidas do eleitor, traz toda a legislação que rege as eleições e o orienta a identificar candidato que compra votos. Pág. 41

UM CURINGA NA COMUNICAÇÃO

- Radialista, locutor comercial de rodeios, apresentador de megaeventos e palhaço, Fião Junior é o "homem show" de Rondônia. Pág. 50

NOVO GOLF

O melhor da Volkswagen em um único Carro.

BestDrive Volkswagen

Cacoal RO
69 3441 4521

Rolim de Moura RO
69 3442 7225

3 anos Garantia Total

IBAMA PROCONVE HOMOLOGADO

Siga-nos:
twitter.com/vwmazzutti
facebook.com/mazzuttiveiculos

Mazzutti
Perfeito para sua vida.
www.mazzuttiveiculos.com.br

2wf design
Arte e Impressos Publicitários
Há + de 20 anos fazendo arte de verdade.
9378-3078
8449-6899
helielartes@gmail.com
Av. Inderval José Brasil, 200 - Novo Cacoal - Cacoal - RO
A 2wf produz com agilidade e qualidade todos os materiais de comunicação visual que você necessita para sua empresa.

Expediente
CNPJ 11.537.499/0001-97

Atendimento ao cliente:
69 3443-4286 / 9257-7850
revistapontoe@gmail.com

Direção geral:
Jusmar Luiz Silva Lustoza

Direção comercial:
Silvana Cortez M. Lustoza

Jornalista responsável:
Adair Antonio Perin
Jornal Tribuna Popular

Diagramação e artes:
Heliel de Souza / 69 8473-2422

Assistentes de artes:
Devair Silva de Souza
Vinicius Costa P. Oliveira

Fotografia:
Digital Fotográfica

Assessoria jurídica:
Ana Clara Cabral - OAB/RO 5562

Impressão:
Leonora Com. Internacional Ltda.
Vilhena - RO

Tiragem: **5.000 exemplares**

Edição on-line:
www.revistapontoe.com.br

Os artigos assinados, bem como as informações contidas nos artigos de serviço/publicidade são de total responsabilidade de seus autores e dos anunciantes. A direção desta revista não se responsabiliza por conceitos e informações contidas nestes espaços publicitários.

O maior acervo histórico de Cacoal
TRIBUNA POPULAR
Fones: (69) 3441- 7776 / 3443 - 4277
Rua Antonio de Paula Nunes, 1412 - Centro - Cacoal - RO

Ponto E digital

6 Anos

É Ponto E

Em atenção ao mano Jusmar
Enxerguei a chance de esboçar
Entre outras letras de minha vista
Enaltecer o que há nesta Revista

Embarcando em cada folha
Envolvido pela escolha
Entusiasmado fui ficando
Embalado pelo canto

Esta Revista tem um Ponto
Equilibrando cada assunto
Exortando a consciência
Enaltecendo a ciência

Embelezada pela arte
Explica de Cacoal a Marte
Expandindo o humano saber
Embasando o bem-querer

Equipada pela Informática
Equilibrada na arte gráfica
Enaltece personalidades
Elevando cada cidade

Eficiente e eficaz
Elegante no que faz
Elaborada com seriedade
Envolvendo cada idade

Emblema de cultura acessível
Emanação de uma vida possível
Esperança que faz desafiar
Eminente mundo melhor desejar

E agora sem mais remendo
Empolgado esta leitura recomendo
Enfatizo que há prazer em ler **Ponto E**
Enquanto aqui se aprende a bem viver

Foto: Victor Santiago

Moisés Selva Santiago é recifense, jornalista e membro da Academia de Letras de Cacoal/RO. Foi professor da Facimed, Unesc, Unir e Farol; pastor da 1ª Igreja Batista de Cacoal; vice-presidente do CMDCA; e missionário na Ucrânia onde lecionou na Universidade de Kiev. É sócio benemérito do Hospital São Daniel Comboni; autor de artigos e livros; pianista e compositor; mestre em Teologia; artesão de brinquedos de madeira reciclada; voluntário em projetos sociais para crianças e idosos. Recebeu homenagens da Câmara de Vereadores de Cacoal e da Assembleia Legislativa de Rondônia. Atualmente é jornalista dos Correios e pastor da Igreja Batista Olaria, em Porto Velho. É casado com Edilene Santiago (jornalista e professora) e pai de Victor Santiago (21 anos, concluinte de Direito na Unir) e Vinícius Santiago (14 anos, parceiro de aventuras).

RELÓTICA RELOJOARIA
RELOJOARIA E ÓTICA
Cuide bem da sua visão, pois, ela é a janela para o Mundo!
Desde 1979 Junto com você!
69 3451-2526
www.reloticarelojoaria.com.br
Rua Cassimiro de Abreu, 90, Centro - Pimenta Bueno/RO

Vacina contra gripe - mocinha ou vilã?

A vacina pode causar gripe logo após sua aplicação?

Dra. Laura: Não. A vacina contra influenza (gripe) contém vírus mortos, não podendo causar doença. Quadros respiratórios simultâneos, sem relação alguma com a vacina, podem ocorrer logo após a aplicação da mesma.

Quais os vírus que a vacina protege?

Dra. Laura: A vacina protege contra os três subtipos do vírus da gripe que mais circularam no inverno passado que são: Influenza A (H1N1); Influenza A (H3N2) e Influenza B.

Há alguma contraindicação da vacina?

Dra. Laura: A vacina só não é recomendada para quem tem alergia à proteína do ovo – usada na sua fabricação.

A vacina causa algum efeito colateral?

Dra. Laura: Não. A vacina usada na campanha contra a gripe é segura e bem tolerada. Em poucos casos, podem ocorrer manifestações de dor no local da injeção ou endurecimento, além de mal-estar, mialgia ou febre.

Quem deve receber a vacina?

Dra. Laura: Pessoas com 60 anos ou mais, gestantes, mulheres no período de até 45 dias após o parto, crianças entre 6 meses e 5 anos de idade, profissionais de saúde, indígenas, presidiários, além dos doentes crônicos e transplantados.

Quem pertence ao grupo de doentes crônicos?

Dra. Laura: Portadores de HIV/Aids; transplantados e doadores de órgãos; baixa imunidade devido a câncer e outras doenças; profissionais de saúde; doenças cardíacas e pulmonares; asplenia (ausência do baço); diabetes mellitus; fibrose cística; trissomias; implante de cóclea; doenças neurológicas crônicas incapacitantes; usuários crônicos de ácido acetilsalicílico; nefropatia crônica/síndrome nefrótica; asma e hepatopatias crônicas.

Quanto tempo leva para a vacina fazer efeito?

Dra. Laura: 2 a 3 semanas, ressaltando que os vacinados permanecem imunizados (protegidos) por 6 a 12 meses.

Dra. Laura Fonseca Queiroz
- médica pneumologista e tisiologista
- RQE 776
- endoscopista respiratória – RQE 945
- CRM/RO 3266
- membro titular da Sociedade Brasileira de Pneumologia e Tisiologia
Centro Médico Cacoal-CMC
Fone: (69) 3443-2001 / 9900-9100
Hospital e Maternidade São Paulo
Fone: (69) 3441-4611
Cacoal-RO

Liderança - para todos os segmentos

Exercer a liderança não é tarefa fácil. As pessoas estão sempre à procura de inovação. Elas querem visualizar no líder a capacidade intelectiva de aperfeiçoamento e mudança.

No imaginário das pessoas o líder já traz suas características de berço. Ocorre que líderes não nascem líderes – eles se formam no decorrer da vida. A liderança é um tipo de habilidade que as pessoas podem desenvolver desde que aprendam a lidar com suas próprias emoções de forma madura.

O líder sabe o que quer, ele tem um sonho. Para ele, o importante é a concretização do sonho, e não a glória de fazê-lo. Por isso, ele compromete os outros com o seu sonho, de tal forma que depois de algum tempo, as pessoas estarão atrás do sonho, e não mais do líder.

Kennedy tinha um sonho, que era colocar um americano na lua, antes dos russos. O que fez? Comprometeu a nação com o seu sonho e, dentro de algum tempo, todos os americanos queriam colocar um americano na lua antes dos russos. O que conseguiram, apesar de Kennedy, a essa altura, não estar mais vivo. Não era mais essencial a presença dele. Todos estavam seguindo o sonho, não mais o líder.

Spartacus, um gladiador e escravo romano, tinha um sonho muito à frente de sua época: queria ser livre. O que fez? Comprometeu seus amigos gladiadores e formou um exército que conquistou a liberdade, ainda que apenas por um tempo. Mas, quando foram cercados, Spartacus deveria ser sacrificado. Ante à pergunta do comandante romano, que não sabia quem era Spartacus, este corajosamente se apresentou para a morte: EU SOU SPARTACUS. Para seu espanto, um companheiro fez o mesmo: EU SOU SPARTACUS. E, um a um, todos se apresentaram – haviam se tornado SPARTACUS. Não mais seguiam alguém que tinha um sonho de liberdade. Seguiam o próprio sonho de liberdade e, por ele, valia a pena até morrer.

Dr. José Júnior Barreiros - advogado
- OAB/RO 1405
- especialista em Direito do Trabalho, Processo do Trabalho, Direito Tributário e Processo Civil.
www.advocaciabarreiros.com
Fone: (69) 3441-9963
Cacoal-RO

Beber água durante as refeições engorda?

Beber água durante as refeições engorda? Dificulta a digestão? Essas perguntas são feitas periodicamente por indivíduos de todas as classes, etnias e religiões. A resposta para as duas primeiras interrogações é: "Não". Ingerir água durante as refeições não "engorda". Maravilha! Isso se deve pelo fato do líquido denominado água não possuir nenhuma caloria. Entretanto nos deparamos agora com outro questionamento: dificulta a digestão?

É necessário que se tenha cuidado ao abordar e definir uma resposta exata para tal interrogação, pois há controvérsias sobre esse assunto, ou seja, alguns profissionais afirmam que, não se deve tomar líquidos, incluindo a água, durante as refeições porque ela diluiria o suco gástrico, consequentemente prejudicaria a digestão.

Outros por sua vez defendem a tese que a água é absorvida no exato momento em que é bebida, não trazendo transtornos para a alimentação.

Sendo assim, surge a questão que o ideal seria ingerir algum líquido 30 minutos antes ou depois das alimentações. Mas, deixando as controvérsias de lado e fazendo uma análise, a Água Mineral Lind'Água é uma água onde o pH é relativamente baixo quando comparada a outras águas. Isso significa que o potencial ácido da água é acentuado, portanto não dilui o suco gástrico a ponto de alterar a acidez natural do estômago.

Beba Água Mineral Lind'Água sem medo de sentir desconforto durante as refeições.

Janete Ahmed Saleh
- graduada em Química pela UFMT
- CRQ 14100291
- responsável técnica da Água Mineral Lind'Água
Pimenta Bueno-RO

Água Mineral e Refrigerantes
Lind'Água DE RONDÔNIA
LEVE POR NATUREZA

Consultórios Médicos - Cacoal

Apartamentos 2 Dormitórios - Cacoal

Prova de consolidação no mercado imobiliário

A história da Imobiliária Sefrin se identifica com o desenvolvimento de Cacoal e pulsa na mesma vibração de todas as conquistas da cidade e região, afinal são 36 anos de desenvolvimento e progresso.

Com mais de 12 anos de atuação no mercado, oferece serviços personalizados de intermediação e consultoria imobiliária na compra e venda, locação, administração e estudos de viabilidade de empreendimentos, incluindo loteamentos, condomínios, construção de casas e apartamentos.

Em todos esses anos de atuação foi possível construir "expertise" de mercado, incorporando talento e espírito empreendedor aos serviços imobiliários que vem prestando com sucesso integral. É o resultado de um trabalho planejado, feito com amor por Cacoal e por sua gente, tornando-se referência para as empresas do setor, fruto de um perfil ousado e inovador, que orienta todas as suas ações.

Promotora de desenvolvimento, a Imobiliária Sefrin identifica tendências e produz oportunidades para o mercado de Cacoal e região, através de inúmeras parcerias imobiliárias, com ações ancoradas em transparência e solidez.

Em suas parcerias com investidores, incorporadoras, loteadoras e construtoras, através de estudos, planejamento e gestão especializada, somados à garantia que oferece aos empreendimentos que participa, a Imobiliária Sefrin assegura confiabilidade ao setor.

Consciente de que a sua consolidação no mercado imobiliário de Cacoal influencia o desenvolvimento e injeta recursos na economia, além de representar um fator gerador de empregos ao comércio e construção civil, a Imobiliária Sefrin antecipa o futuro, atualiza de forma permanente seus serviços e aplica técnicas diferenciadas no mercado.

Sua missão é atender com excelência e segurança todos os clientes, buscando a superação de expectativas. Dessa forma, garante a qualidade do seu serviço e a satisfação de compradores, vendedores, incorporadores e investidores, além de atratividade para novas parcerias.

Loteamento Terra Nova - São Miguel do Guaporé

Loteamento Terra Nova - Espigão do Oeste

Residencial Portobello - Casas 3 Dormitórios - Cacoal

Loteamento Greenville - Cacoal

SEFRIN
NEGÓCIOS IMOBILIÁRIOS
3441-8998 | 9955-0809
www.sefrinweb.com.br
Correspondente:
CAIXA
Crédito Imobiliário

Atenção à coceira

A coceira, uma das manifestações da pele mais incômodas, está presente em várias doenças de pele, e está associada a processos inflamatórios, alérgicos, infecciosos e até emocionais, com impacto sobre o humor, sono, trabalho e bem estar.

Muito comuns são os quadros alérgicos, e a causa pode ser o contato direto da pele com produtos, como sabonetes, hidratantes, xampus e condicionadores, cremes sem enxágue, desodorantes, óleos corporais, pomadas, colírios, produtos usados na limpeza de roupas, aerossóis, calçados e acessórios. A causa pode ser também o contato indireto através de alérgenos carregados pelo ar (plantas, flores, perfumes de ambiente, inseticidas, entre outros) ou pelas mãos (esmaltes, por exemplo). Outro fator importante são as alergias desencadeadas por alimentos e medicamentos, o que exige dietas específicas e suspensão ou substituição de remédios.

A causa da alergia muitas vezes é pouco óbvia para o paciente por este achar que apenas produtos fora de sua rotina é que poderiam ser o motivo, o que não é verdade. Fique atento também quanto à persistência da coceira. O quadro pode atingir outras áreas do corpo.

Além dessas doenças, há outros agentes causadores, o que deve ser avaliado individualmente, com exames complementares (laboratoriais, raspado de pele, teste de contato) e biópsia de pele. A automedicação com cremes, pomadas e produtos naturais muitas vezes modifica as características da doença, e pode dificultar e retardar o diagnóstico e tratamento adequado das lesões de pele. Sendo assim, procure um dermatologista, que é o médico especialista em cuidar da pele.

Dra. Cristhiany Ragnini
- médica dermatologista
CRM/RO 2850 – RQE 738
- membro titular da Sociedade Brasileira de Dermatologia
cristhianyragnini.dermatosbd.org.br
Clínica Berno
Fone: (69) 3441-8126
Hospital e Maternidade São Paulo
Fone: (69) 3441-4611
Cacoal-RO

Higiene bucal infantil

A higiene bucal do bebê deve começar a ser feita antes mesmo do nascimento dos primeiros dentes decíduos (de leite). Essa limpeza pode ser feita com uma gaze ou fralda de pano limpa e umedecida com água filtrada, removendo o excesso de leite ou outro alimento da cavidade oral do bebê. Em virtude desse primeiro contato com a higienização bucal, a criança pode aceitar a escova de dente com mais facilidade posteriormente.

Assim que surgir os primeiros dentes decíduos, os mesmos já podem ser escovados. Nessa fase é interessante procurar orientações com profissionais sobre os cremes dentais e escovas de dente ideais para seu filho.

A ingestão excessiva de alimentos que contenham açúcar deve ser evitada, pois eles podem favorecer o desenvolvimento da lesão de cárie dental. Prefira dar os doces após as refeições, realizando a higiene bucal em seguida.

É importante que os pais ou responsáveis saibam que a escovação dos dentes das crianças é responsabilidade deles, dos primeiros meses de vida até por volta dos 10 anos, quando a criança adquire coordenação motora adequada para realizar a correta higiene oral.

Dra Camila Dal Magro
CRO/RO pr 560/2014
- graduada pela UNIVALE/ Minas Gerais
- pós-graduanda em Odontopediatria pela PUC-Minas

Odontologia Especializada

Responsável técnico:
Dr. César Júlio de Oliveira
Ortopedia Funcional dos Maxilares
CRO/RO 634
Av. Marechal Rondon, 423 – Pioneiros
Pimenta Bueno-RO Fone: (69) 3451-3315
Rua José do Patrocínio, 2170 – Centro
(em frente à Escola Cora Coralina)
Cacoal-RO Fone: (69) 3441-1915

Dano moral em caso de reversão da justa causa

Hodiernamente encontramos decisões judiciais revertendo o caráter motivado da demissão pelo empregador, revertendo-a para demissão sem justa causa.

Essa simples reversão da justa causa permite a condenação às verbas rescisórias como se imotivadamente fosse demitido o empregado, mas não acarreta a indenização a título de dano moral.

O dano moral é a lesão experimentada pela pessoa, de natureza não patrimonial, que atinge os direitos da personalidade, tais como a honra, a intimidade e a dignidade (arts. 1º, III, e 5º, V e X, da Carta Política), exsurgindo a obrigação de ressarcir o ofendido quando verificados os seguintes requisitos: ação ou omissão (dolosa ou culposa); ofensa ou abuso do direito; ocorrência do dano e nexo de causalidade com a ofensa perpetrada (arts. 186 e 927 do Código Civil).

O TST tem firmado entendimento de que, a simples reversão por justa causa, através de decisão judicial, não enseja indenização por danos morais.

Só se configura hipótese de deferimento de indenização por danos morais, caso a demissão por justa causa tenha sido cometida com abuso de direito pelo empregador, de modo a ofender a honra, imagem, vida privada ou intimidade do obreiro.

Concluindo, para tal deferimento seria necessário que a imputação de falta grave ao trabalhador tenha tido certa publicidade, afetando a honra e intimidade do ex-empregado, eis que a reputação deste poderia ser tingida pelo descuido da empresa ao permitir o "vazamento" da informação, uma difícil prova, face as circunstâncias que envolvem uma rescisão de trabalho.

Dra. Ângela Maria Dias Rondon Gil
- advogada OAB/RO 155-B
- pós-graduada "Lato Sensu" Executive MBA em Direito Ambiental pela Universidade Cândido Mendes-RJ
- pós-graduada em Direito Constitucional pela UNIR
- associada do IBDFAM
Fone: (69) 3441-0791
Cacoal-RO

Pré-Moldados

Alvenaria

ESCOLAS

SALAS COMERCIAIS

Cacoal

PRÉ-MOLDADOS

CASAS

QUITINETES

As casas pré-moldadas chegam até você para a realização de um sonho, a sua casa própria. Total qualidade, segurança e melhor preço. Uma economia de até 30% a menos que a alvenaria. Mas se você preferir construir em alvenaria, também temos o melhor preço da cidade.

Nossas casas são placas e colunas de concreto, com ferro armado e vibrado, com total segurança e rapidez. Entregamos a casa pronta, com todo o acabamento, sem você precisar se preocupar com nada. Chave na mão e trabalho cumprido.

Nossa empresa possui responsável técnico (engenheiro) e vários projetos que você cliente poderá escolher e modificar de acordo com o seu gosto. E melhor! Você não paga pelo projeto. Construímos casas, quitinetes, escolas, salas comerciais, etc..

Faça o seu orçamento sem compromisso e sem custo. Pegamos carro e moto como parte do pagamento.

Faça-nos uma visita e conheça nosso trabalho que há 20 anos está presente no ramo de pré-moldados em concreto. É com muito orgulho que atendemos nossos clientes, passando-lhes segurança e respeito.

Nós oferecemos também:

- Retroescavadeira
- Perfuração de poço artesiano

Fone: (69) 3443-4961 / 9218-5878 / 8463-1601
Rua Rio Branco, 1651 - Centro (em frente à Cacoaço)
E-mail: casaspremoldadas@hotmail.com

cardiovida

Cardiologia & Diagnóstico

As novas instalações da Cardio Vida, em Rolim de Moura, foram projetadas com o objetivo de oferecer conforto e tratamento adequado aos seus clientes.

Na direção da Cardio Vida está o médico Valmir Fávaro, especializado em Cardiologia pela Faculdade de Ciências Médicas de Minas Gerais, realizando consultas, eletrocardiograma, teste ergométrico, Holter e MAPA 24 horas, além de ecocardiograma com Doopler.

Encontra-se desenvolvendo suas atividades na Cardio Vida a nutricionista Djenane Miranda Lima, formada pela Universidade Federal do Mato Grosso, que orienta os clientes quanto à avaliação nutricional e reeducação alimentar para todas as idades, além de conduzir o tratamento de obesidade, diabetes, colesterol e o acompanhamento de pessoas com dietas especiais.

A nova sede da Cardio Vida fica na Avenida Norte e Sul, 4446, próximo ao Posto Miriam II, saída para Santa Luzia, em Rolim de Moura. O agendamento de consultas pode ser feito pelos telefones (69) 3442-2412 e 8119-8746.

Responsável técnico:
Dr. Valmir Fávaro – CRM/RO 1888

Djenane Miranda Lima – CRN-7 933

Tecnologia em Neurocirurgia com Neuronavegador - Tecnologia dos grandes centros também no interior do estado

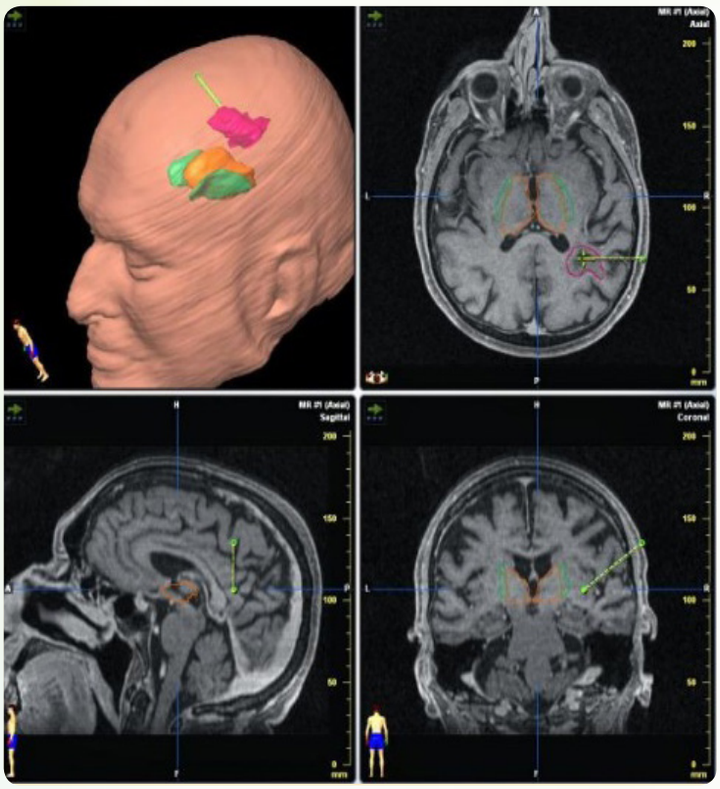

A tecnologia atual ajuda muito a retirar totalmente os tumores cerebrais e sem sequelas, mas o mais importante continua sendo o conhecimento da anatomia.

Para que serve o neuronavegador?

O neuronavegador funciona como um sistema de GPS (Global Positioning System), no qual qualquer instrumento cirúrgico pode ser anexado a uma antena e calibrado para informar ao neurocirurgião qual a posição do instrumento em relação às imagens de Ressonância Magnética e Tomografia. É um sistema muito interessante, pois a localização é informada em 3 dimensões (planos sagital, axial e coronal) de um exame que foi adquirido logo antes do paciente ser submetido à cirurgia. É uma tecnologia de extrema valia em tumores cerebrais, tanto para a correta localização da lesão em cirurgias abertas, como para a realização de biópsias cerebrais. O ponto de início, a trajetória e o alvo do procedimento pode ser programado previamente à cirurgia e o plano seguido no ato operatório. É bastante útil também para cirurgias de coluna.

Com este tipo de tecnologia um procedimento cirúrgico cerebral tende a ficar mais seguro e menos invasivo. Afinal, o neurocirurgião pode acessar e retirar tumores sem comprometer áreas profundas e nobres do cérebro, sem correr o risco de lesioná-las.

Por meio desse instrumento uma cirurgia pode ser realizada em cerca de 1 a 3 horas. Um procedimento convencional costuma atingir seis horas de duração.

Isso acontece porque com o neuronavegador o médico que está executando a cirurgia pode avaliar de maneira mais exata o local da incisão. Portanto, essa tecnologia também garante um procedimento menos lesivo, diminuindo o risco em uma cirurgia considerada tão complexa.

Além disso, o paciente que se submete a um procedimento com o auxílio deste GPS cerebral tem a chance de contar com uma recuperação mais rápida. Muitos pacientes têm alta no dia seguinte após a realização de uma cirurgia cerebral. Além disso, o retorno à rotina e trabalho são quase imediatos, pois o trauma cirúrgico é muito diminuído.

Este tipo de procedimento com alta tecnologia já está sendo realizado aqui no interior do estado de Rondônia.

Dr. Edilton Oliveira
- médico neurocirurgião
CRM/RO 3272
- título de especialista pela SBN/AMB
- membro da Sociedade Brasileira de Neurocirurgia
- Hospital dos Acidentados
Fone: (69) 3441-9300
Cacoal-RO
Hospital 6 de Maio
Fone: (69) 3416-9300
Hospital HCR
Fone: (69) 3411-2200
Consultório:
Fone: (69) 3422-0162
Ji-Paraná-RO

COSMAKE
PERFUMES IMPORTADOS

Perfumes importados ORIGINAIS de todas as marcas

TUDO EM ATÉ 6x NOS CARTÕES

Dior
DIESEL
CH
CAROLINA HERRERA
Ferrari
AZZARO
Calvin Klein

Fone: (69) 3441-0989
Av. Porto Velho - Paraty Shopping - Centro - Cacoal/RO

A importância da família na formação da personalidade da criança

As experiências vividas na primeira infância serão decisivas para a construção da personalidade de todo ser humano. É preciso considerar que a personalidade é formada primordialmente pelas características hereditárias, depois, pelas adquiridas durante toda a vida, determinando a interação do indivíduo com o ambiente de desenvolvimento. Neste processo, a qualidade das relações entre pais e filhos exerce uma influência determinante na formação psicológica destes.

Desde os primeiros meses de vida da criança, os pais e responsáveis devem dedicar atenção ao desenvolvimento da autoestima, sendo imprescindível estimular, elogiar, motivar e oferecer muito afeto. Da mesma forma, as crianças devem ter toda a liberdade para expressar emoções autênticas: alegria, afeto, tristeza, medo e raiva. Se for levada a reprimir suas emoções, desenvolverá uma personalidade combalida, neurótica, plena de tensão, ansiedade, angústia, depressão e insegurança. É preciso assegurar o direito de expressão, acolhendo e orientando-as sobre como lidar com sentimentos de sua natureza humana.

A severidade, críticas e exigências exacerbadas, olhares e gestos com efeitos negativos, mania de perfeição, a rejeição, as desqualificações e a indiferença só irão prejudicar seu desenvolvimento.

Os pais devem proporcionar à criança o direito de se desenvolver sem bloquear suas capacidades. O diferencial é respeitar cada fase de desenvolvimento. Quando os pais sabem o que a criança está apta a fazer em cada idade, não faz cobranças exageradas, nem críticas inapropriadas. Eles saberão orientá-las zelando pela autoestima, desenvolvendo os valores existenciais, estéticos, intelectuais e morais, além de virtudes como a temperança, resultando no equilíbrio emocional, contribuindo para a formação de personalidade de um indivíduo saudável e feliz.

CENTRO EDUCACIONAL ALECRIM DOURADO

Profa. Elizabete Maria de Jesus Souza
- pedagoga
- pós-graduada em Visão Interdisciplinar – Gestão Escolar, Supervisão e Orientação Educacional
- diretora e proprietária do Centro Educacional Alecrim Dourado
Fone: (69) 3441-3949
Cacoal-RO

Como saber se preciso de um ortodontista?

Somente o seu dentista ou ortodontista poderá determinar se você poderá se beneficiar de um tratamento ortodôntico. Com base em alguns instrumentos de diagnóstico, o ortodontista poderá decidir se a ortodontia é recomendável e desenvolver um plano de tratamento adequado para você. Se você apresenta algum dos problemas abaixo, pode ser um candidato para o tratamento ortodôntico:

- Apinhamento – pouco espaço na arcada para a acomodação dos dentes (dentes desalinhados).
- Diastema - falhas ou espaços entre os dentes.
- Mordida cruzada anterior - quando os dentes anteriores da arcada inferior estão projetados à frente dos dentes anteriores da arcada superior.
- Mordida aberta - espaço entre as superfícies de mordida dos dentes anteriores (superiores e inferiores) quando os dentes posteriores se juntam.
- Desvio de linha mediana - ocorre quando o centro da arcada superior não está alinhado com o centro da arcada inferior.
- Sobremordida - nos casos de sobremordida, os dentes anteriores superiores recobrem quase 100% dos dentes inferiores, conferindo um sorriso desagradável e problemas mastigatórios. Os dentes inferiores podem, inclusive, estar tocando no palato e na gengiva do arco superior.

O tratamento ortodôntico torna a boca mais saudável, proporciona uma aparência mais agradável e dentes com possibilidade de durar a vida toda.

Dra. Daniela C. Cruz Cordeiro
- cirurgiã-dentista CRO/RO 2405
- Ortodontia e Clínica Geral

Cíclica Odontologia

Dr. Robson Paiva Cordeiro
– cirurgião-dentista CRO/RO 848
- especialista em Prótese e Implante
- Dentística Estética
- prof. do curso de Implante
- FUNORTE - Ji-Paraná
- prof. do curso de Bucomaxilofacial/ FUNORTE - Ji-Paraná
Rua José do Patrocínio, 1903 – Centro
Fone: (69) 3441- 4094 / 8456-5339
Cacoal-RO

DiCasa
Decoração e Presentes
Se você procura Diversidade e Sofisticação,venha para a Dicasa.
Cocical e Dicasa a combinação perfeita
COCICAL
O Shopping da Construção
COCICAL
Avenida Porto Velho,2579
Fone (69) 3441-3060
Cacoal-RO
COCICAL
Shopping da Construção

Multimagem
CENTRO DE DIAGNÓSTICOS POR IMAGEM

Alexion Access Edition

A MULTIMAGEM investe em você. Investe em tecnologia

A MULTIMAGEM, clínica especializada em exames radiológicos, acaba de adquirir mais um equipamento de última geração, chamado Alexion Access Edition. Esse é um equipamento de tomografia computadorizada Multislice com a exclusiva tecnologia Quantum Detector, que realiza exames com imagens de maior nitidez, garantindo um diagnóstico rápido, eficaz e com uma dose precisa de exposição à radiação, proporcionando maior segurança.

MULTIMAGEM, comprometida com você e sua saúde.

Fone: (69) 3442-1015 | 3442- 7205 | 3449-1120
Rua Guaporé, 5169 - Centro
Rolim de Moura-RO
multimagemrm@hotmail.com

Faça-nos uma visita!

Ferimento na mão e punho

Os tendões são estruturas que conectam os músculos aos ossos, geralmente com o formato de cordas. Quando os músculos se contraem, os tendões deslizam, tendo como finalidade proporcionar o movimento articular.

A mão, por ter seus tendões relativamente superficiais, estes podem ser facilmente seccionados em feridas cortantes. As lesões mais comuns são decorrentes de acidentes com objetos, como faca e vidro. Ocorrem em ambiente doméstico, acidentes de trabalho, acidentes de trânsito, em situações de agressão, e outros. Podem ser como lesões isoladas ou associados a lesões de outras estruturas, como nervos, vasos sanguíneos, ossos e articulações.

O sintoma principal da lesão tendinosa é a incapacidade de realizar o movimento, que pode ser de um dedo ou do punho. Se houver lesão associada de nervo pode ocorrer alterações de sensibilidade.

As lesões tendíneas exigem um atendimento de urgência. O tratamento da maioria dos casos é cirúrgico, e o intervalo de tempo entre a lesão e o reparo é muito importante. A reparação tendinosa imediata é a melhor opção, mas na ausência de disponibilidade de especialista, o indicado é que seja feita a limpeza do ferimento, seguido de sutura da pele, para proteger o ferimento e as estruturas da contaminação. Após este cuidado inicial, o tratamento cirúrgico definitivo deve ser programado com um especialista em até 7 dias da lesão.

Após duas semanas da lesão, começa a ter um tratamento cirúrgico mais complicado, pois existe a retração do tendão cortado, podendo haver indicação de técnicas mais complexas, que utilizam enxertos tendíneos e próteses de silicone.

A recuperação completa pode levar meses, em alguns casos envolvendo mais de um procedimento cirúrgico.

Dr. Rubens Akita
- médico ortopedista
- médico cirurgião da mão
CRM-RO: 3668 / TEOT: 12450
Cacoal:
Av. Porto velho 2591
Fone: (69) 3441-4751
Espigão do Oeste:
Hospital e Maternidade Santa Cecília
Fone (69) 3481-1608
Rolim de Moura:
Hospital Bom Jesus
Fone (69) 3442-2463

A responsabilidade penal da pessoa jurídica e o projeto do novo código penal

A responsabilidade penal da Pessoa Jurídica possui amparo na Constituição Federal de 1988, em seu artigo 225, § 3º, prevendo a responsabilização de condutas lesivas ao meio ambiente. Nessa mesma linha, o artigo 173, § 5º, também prevê a aplicação de sanção penal em se tratando de crimes contra a ordem econômica e financeira, bem como contra a economia popular. Tendo em vista o amparo constitucional, a Lei 9.605/98 (Lei dos crimes ambientais) regulamentou em seu artigo 3º a responsabilidade penal da pessoa jurídica por crimes ambientais.

A maior crítica que se faz é no sentido de que mesmo havendo previsão constitucional do ponto de vista formal, tal responsabilidade viola a própria Constituição tendo em vista a incompatibilidade sistêmica com a própria Constituição e com ordenamento jurídico brasileiro como um todo. Modernamente estudamos a atuação do Direito Penal como *ultima ratio*, ou seja, ele somente deve entrar em ação quando os demais ramos do direito fracassarem (Direito Administrativo, Direito Civil, etc.).

O maior problema que encontramos hoje em responsabilizar a Pessoa Jurídica no âmbito penal é de ordem técnica. Não há uma Teoria do Crime para a Pessoa Jurídica. A história do Direito Penal sempre girou em torno da pena de prisão, tornando inaplicável à Pessoa Jurídica. Sendo assim, se tal pena não é aplicável no caso em tela, podemos concluir que as demais sanções, diversas da prisão, podem ser impostas por outro ramo do direito, como ocorre com a pena de multa.

Ademais, tecnicamente, não há como descrever e imputar conduta delitiva à Pessoa Jurídica, tampouco descrever o nexo causal e demais elementos que envolvem a Teoria do Crime aplicada à pessoa física. A preocupação do legislador em expandir a responsabilidade penal da Pessoa Jurídica, inserindo-a no Novo Código Penal é até louvável, porém o problema técnico persistirá enquanto não houver um estudo mais profundo da Teoria do Crime visando adaptá-la ao caso em comento. Assim, a tutela efetiva nos âmbitos Administrativo e Civil continua sendo a alternativa mais viável do ponto de vista técnico.

Dra. Ana Clara Cabral
- advogada OAB/RO 5562 / escritora e poetisa
- doutoranda em Direito Penal / Univ. de Buenos Aires-UBA
- docente da FAROL/Rolim de Moura
Advocacia Cabral
Fone: (69) 3443-6198 Cacoal-RO

MEDICAL CENTER
PRODUTOS PARA SAÚDE E ASSISTÊNCIA TÉCNICA

PRODUTOS E EQUIPAMENTOS

HOSPITALARES
LABORATORIAIS
FARMACÊUTICOS
ODONTOLÓGICOS
ASSISTÊNCIA TÉCNICA

TELEVENDAS:
(69) 3441-4721

MEDICAL CENTER
DISTRIBUIDORA DE MEDICAMENTOS LTDA
Av. Sete de Setembro, 2869
Centro - Cacoal-RO
E-mail:
medicalcenterdistribuidora@hotmail.com

AREZZO

Porto Velho
Av. Rio Madeira, 3288 - Porto Velho Shopping

Ji-Paraná
Av. Marechal Rondon, 517A - Centro

Cacoal
Av. Antônio Deodato Durce, 1368 - Centro

Vilhena
Av. Major Amarante, 4791 - Centro

AREZZO
EM SUA
CASA

Estudar ou não a distância?

Antes de escolher um curso, é importante saber o que ele oferece e quais recursos são necessários para ter acesso ao seu material. Uma conexão à internet, por exemplo, faz toda a diferença no caso das aulas online – aquelas que têm pelo menos 80% dos conteúdos pela web.

Verificar se a instituição é idônea, se tem experiência na área desejada e também em cursos à distância são dicas preciosas que devem anteceder a matrícula. Dados sobre a situação de uma instituição de curso superior, como sua avaliação no MEC ou uma eventual irregularidade, podem ser consultados no site do e-MEC (http://emec.mec.gov.br/).

Também é preciso estar atento à localização dos pólos das atividades presenciais. Embora a distância seja a característica que determine o modo como as aulas se desenrolam, encontros presenciais devem estar previstos, assim como material didático impresso, vídeos (gravados ou ao vivo) e trabalhos em grupo. As atividades dos cursos podem ser com todos conectados ao mesmo tempo ou não.

Quando a educação a distância começou a se expandir, muitas pessoas procuravam a modalidade em busca de facilidade. Hoje o cenário é outro, afirma Lucia Franco, ex-presidente da Unirede e atual coordenadora da Universidade Aberta do Brasil da Universidade Federal do ABC (UFABC).

O que deve ter em mente quem pensa em fazer um curso a distância?

É preciso ter tempo para fazer o curso, disciplina para seguir o planejamento e autonomia para ser proativo. No curso online, o aluno tem de participar mais do que em um presencial. No início da expansão da educação a distância, muita gente ia atrás de flexibilidade e facilidade. Hoje já ficou claro que não é bem assim.

Quais são os tipos de curso mais comuns?

Eles podem ser instrutivos ou formativos. Nos primeiros, não há necessidade de tutor: é preciso apenas seguir instruções e não há questionamentos dos procedimentos ensinados. Nos cursos formativos - como graduação, pós, especialização ou extensão -, o estudante precisa refletir, ser crítico, buscar conteúdo, realizar atividades e interagir com os colegas e com o tutor.

O que diferencia um curso bom de um ruim?

Se for um curso formativo, principalmente a interatividade, mas também o corpo docente, a equipe multidisciplinar (quem filma e faz edição, por exemplo) e a diversidade de mídias - se há textos, vídeos, jogos, fóruns, chats, web conferências e animações.

Nos cursos on-line, qual a importância do tutor?

Ele aplica a metodologia que foi planejada para o desenvolvimento do aluno, faz o acompanhamento e analisa as dificuldades. Com isso, ajuda o estudante e aprimora questões para as próximas turmas.

Há um abismo entre o ensino presencial e o a distância?

A educação é uma só. O que facilita no ensino virtual é que temos ferramentas que permitem acompanhar o que o aluno contribuiu com uma turma. As multimídias possibilitam isso e facilitam o aprendizado e a avaliação do aluno, mas a determinação e a vontade contam e somam num todo.

Altamiro Ferreira – professor
altamiro85@gmail.com
Buritis-RO

Um novo conceito em tratamentos reumatológicos
Dr. Leônidas Tondo - REUMATOLOGISTA

Natural do Paraná, Leônidas Tondo se formou pela Universidade Federal do Paraná, em Curitiba. Realizou dois anos de residência em Clínica Médica no Hospital Universitário do Oeste do Paraná, em Cascavel, e mais dois anos de residência em Reumatologia pelo Hospital de Base do Distrito Federal, em Brasília. Possui Título de Especialista pela Sociedade Brasileira de Reumatologia – órgão de maior prestígio na reumatologia nacional.

Dr. Leônidas chegou recentemente a Rondônia com sua esposa, a nutricionista Emily B. Kliemann, e montou junto à clínica CEMED a CLÍNICA DA ARTICULAÇÃO, que oferece diversos serviços voltados à saúde de pacientes com alterações reumatológicas, como consultas reumatológicas, ultrassonografias voltadas especificamente ao aparelho musculoesquelético, infiltrações articulares guiadas por ultrassom e infusão de medicamentos na área de reumatologia. O atendimento é realizado de segunda a sexta-feira em Ji-Paraná, onde o Dr. Leônidas fixou residência.

Quando falamos em reumatologia e reumatismos, logo pensamos em doenças de "idosos", porém esta relação não é verdadeira na maioria das vezes. A reumatologia é um ramo da clínica médica que cuida de doenças articulares, (artrite, artrose e gota); osteoporose (fragilidade dos ossos); doenças em tendões e as famosas bursites; dores difusas pelo corpo; doenças autoimunes, como o lúpus, esclerose sistêmica e vasculites, além de algumas doenças em coluna vertebral e tantas outras formas de doenças articulares e autoimunes.

"Atento às modernas técnicas de diagnóstico e tratamento, o Dr. Leônidas oferece em seu consultório serviços para melhorar a qualidade de vida de seus pacientes com doenças reumatológicas, com uma abordagem segura, ética, baseada no bom senso e principalmente no respeito ao paciente."

Dr. Leônidas Tondo
- reumatologista
- CRM/RO 3612
Tel: (69) 3422-9960 / 3422-2331
e-mail: leonidastondo@yahoo.com.br

Reumatologia e Doenças Osteoarticulares

Clínica da Articulação

Consulta Reumatológica - Ultrassonografia Musculoesquelética - Infiltrações

Osteoporose - Artrite - Artrose - Dores nas Juntas - Dores nas Costas - Bursites - Gota - Dores no Corpo - Doenças Autoimunes

Rua das Flores, 41 - Cemed - Ji-Paraná
a 100 metros da Rodoviária
(69) 3422-9960
(69) 3422-2331

O inventário extrajudicial e suas vantagens

Decorridos 7 anos desde o início de vigência da Lei Federal nº. 11.441/2007, boa parte da população brasileira ainda desconhece os benefícios que o inventário extrajudicial trouxe para os herdeiros.

Na crença popular, imóveis, veículos e outros bens que estão em inventário, são "enrolados", e por isso, é melhor fugir deles na hora da compra.

Não há dúvidas de que, em razão do caminho que o processo judicial de inventário deve percorrer no Judiciário, já abarrotado pelo grande volume de outras demandas e pela falta de servidores, vender um bem objeto de inventário judicial demanda muito tempo.

Tal demora causa desde conflitos financeiros na negociação até uma sensação de desconfiança em relação à própria conclusão do negócio.

Se a simples obtenção de uma autorização judicial para a venda de um bem, especialmente bem imóvel – alvará – pode demorar vários meses, até anos, o que dizer da própria finalização do processo de inventário, ou seja, o momento em que as partes interessadas têm acesso ao chamado "formal de partilha", ou seja, à distribuição final dos bens entre os herdeiros?

Essa situação pode ser bem diferente se os herdeiros optarem por um sistema mais simples e mais rápido para partilharem os bens da herança – o inventário extrajudicial.

O inventário extrajudicial é feito mediante a lavratura de escritura pública em Cartório de Notas, selecionado previamente pelas partes interessadas, facilitando em muito a realização do procedimento.

As principais exigências para a realização do inventário extrajudicial são:

1) Todos os herdeiros devem ser capazes, ou seja, maiores e no pleno gozo de suas faculdades mentais;

2) Todos os herdeiros devem estar de acordo quanto à partilha dos bens;

3) O autor da herança - a pessoa falecida - não pode ter deixado testamento;

4) Os documentos pessoais, de praxe, dos herdeiros e da pessoa falecida, devem ser apresentados ao cartorário;

5) O ITCMD (Imposto sobre Transmissão "Causa Mortis" e Doação), incidente sobre o valor total da herança, deve ser pago antes da lavratura da escritura.

É importante destacar que a rapidez do procedimento de inventário extrajudicial é uma de suas maiores virtudes, quando comparado com o inventário pelas vias judiciais, tendo em vista a notória demora do Poder Judiciário no Brasil.

Também, é bom lembrar que o inventário extrajudicial tende a ser menos caro para os envolvidos, pois, pela via extrajudicial, não será cobrada a Taxa Judiciária exigida para o inventário judicial.

Por fim, deve-se ressaltar que assim como no inventário judicial, o inventário extrajudicial deverá ser acompanhado por um advogado, regularmente inscrito nos quadros da OAB-Ordem dos Advogados do Brasil, por exigência da Lei Nº 11.441/2007.

É do advogado o importante papel de orientar os herdeiros quanto à melhor forma de se realizar a partilha dos bens do falecido e zelar para que nenhuma irregularidade seja cometida por ocasião da lavratura da escritura pública de inventário.

Dr. Vinícius Pompeu da Silva Gordon (OAB/RO 5.680) e Dra. Glória Chris Gordon (OAB/RO 3.399), à esquerda na foto, são sócios do escritório Gordon Advogados Associados. Compõem ainda a equipe os advogados Fábio Charles da Silva (OAB/RO 4.898) e Cláudia Juliana Kroubauer Tabares (OAB/RO 6.440).
advocacia.gordon@gmail.com
Fone: (69) 3443-6920
Cacoal-RO

Homem
- envelhecendo com qualidade de vida

A síndrome de deficiência de testosterona associada à idade, popularmente conhecida como "andropausa", ou DAEM – Distúrbio Androgênico do Envelhecimento Masculino, é uma síndrome associada à idade avançada e caracteriza-se por sintomas e por níveis de testosterona insuficientes, ou seja, abaixo dos níveis de referência para um homem adulto saudável.

O DAEM não acontece em todos os homens, mas, quando ocorre, é normalmente a partir dos 50 anos de idade. O processo é semelhante ao que ocorre na menopausa. A partir dessa idade, há um declínio da taxa de testosterona no sangue, que é o hormônio masculino, responsável por todas as características típicas do homem.

O sintoma associado de maneira mais frequente é a baixa libido, podendo estar acompanhada de outras manifestações como disfunção erétil, diminuição da massa e da força muscular, aumento da gordura corporal, densidade mineral óssea diminuída e osteoporose, vitalidade diminuída e humor deprimido. Esta condição pode resultar em um declínio significante na qualidade de vida e pode prejudicar a função de sistemas orgânicos.

Frequentemente os homens que sofrem com a queda dos níveis hormonais ficam com sua autoestima abalada. Justamente para evitar que a situação chegue a esse ponto, o tratamento deve ser iniciado logo ao se verificarem os primeiros sintomas. Para isso, o homem deve conhecer muito bem o seu corpo para perceber as pequenas alterações iniciais. A partir daí, o médico especializado deve indicar qual o tratamento a ser seguido.

O diagnóstico do declínio hormonal pode ser feito através de exames laboratoriais. Entre eles estão o exame de sangue que detecta o índice de testosterona, o espermograma que mede a quantidade de espermatozoide, o urológico, a densitometria óssea e a ecografia da próstata e abdômen. Constatado o quadro de DAEM ("andropausa"), o paciente deve ser encaminhado para avaliação sobre os tratamentos e necessidades particulares.

UROCLIN
Clínica de Urologia de Cacoal
Responsável técnico:
Dr. Luís Eduardo Parada
- médico urologista
CRM/RO 1635
- membro titular da Sociedade Brasileira de Urologia
- professor da disciplina de Urologia do curso de Medicina da Facimed
Fone: (69) 3443-4380
Cacoal-RO

Conhecendo o quiropraxista

Quiropraxia é a profissão que se dedica ao diagnóstico, tratamento e prevenção de alterações mecânicas do sistema neuromusculoesquelético, ou seja, problemas articulares, de músculos, tendões, ligamentos, bursas, disco interarticular, etc., e os efeitos destas alterações sobre a saúde em geral. Há uma ênfase em terapias manuais, incluindo a manipulação ou ajuste articular. É uma profissão primária, ou seja, o paciente pode consultar-se com o quiropraxista diretamente, sem ter que ser encaminhado por outro profissional na área da saúde. Cabe assim, ao quiropraxista, examinar o paciente e verificar se ele tem um problema que deve ser tratado com Quiropraxia, ou se seu problema necessita de um encaminhamento para outro profissional na área da saúde.

Quiropraxistas tratam também de problemas envolvendo os nervos quando estes problemas estão associados a alterações musculoesqueléticas, como por exemplo, hérnia de disco, quando esta hérnia está comprimindo a raiz de um nervo espinal (radiculopatias).

O tratamento quiroprático não se restringe às terapias de manipulações. Quiropraxistas também são habilitados a dar orientação aos pacientes sobre atividades do dia a dia, hábitos saudáveis e estilo de vida, a prescrever exercícios e dar orientação ergonômica para os pacientes.

Os quiropraxistas não prescrevem medicamentos nem realizam cirurgias ou outros procedimentos invasivos.

Espaço Alternativo de Massoterapia
Av. São Paulo, 3329 – Jardim Clodoaldo
Fone: (69) 3441-4313 / 8458-6087 / 9974-6666 / 9289-1579
Cacoal-RO
Responsável técnico:
Edivaldo Luiz Almeida – massoterapeuta

COCICAL
CONSTRUTORA E INCORPORADORA

Santa Clara
CENTRO MÉDICO

SEFRIN
NEGÓCIOS IMOBILIÁRIOS

Um novo conceito em saúde e bem estar

Com um conceito inovador, projetado pelos melhores profissionais da construção, é perfeito para os profissionais da saúde.

- Área comum será entregue mobiliada;
- Possui gerador elétrico para todos os consultórios;
- Atende requisitos de acessibilidade e necessidades especiais;
- Financiamento direto com a contrutora ou através do Banco do Brasil, Banco Bradesco e Banco da Amazônia-BASA

Plantas exclusivas de acordo com cada especialidade

Empreendimento integrado ao mais novo centro de diagnóstico por imagem que oferecerá exames de ressonância magnética, tomografia computadorizada, raio-x, ultrassom, densitrometria óssea, mamografia, laboratoriais, entre outros, proporcionando melhores tecnologias e comodidade aos seus pacientes.

- Produto diferenciado no mercado imobiliário;
- Exclusivo para profissionais da saúde;
- Ótima localização;
- Imóvel de alto padrão;
- Mais tecnologia e sofisticação;
- Melhor viabilidade de investimento;
- Valorização e rentabilidade garantida;
- Pagamento amplamente facilitado.

Até 120 meses para pagar

INFORMAÇÕES:
(69) 3443-5153 / 9960-3600

Av. 2 de Junho, 2453 - Centro - Cacoal

Exame de sangue - importante no diagnóstico de doenças

O hemograma completo (exame de sangue) pode ser um aliado no diagnóstico de muitas doenças e as especificidades do exame.

Muitas pessoas procuram seus médicos para fazerem um check-up a cada seis meses ou um ano, pedindo um hemograma completo. O exame é um dos mais solicitados para atendimentos de rotinas e diagnósticos específicos. O hemograma analisa as variações quantitativas e morfológicas de todos os elementos do sangue, em especial os leucócitos, plaquetas e as hemácias e ajuda o médico a formular uma hipótese diagnóstica.

O hemograma pode ser feito com apenas uma pequena amostra de sangue que deve ser obtida por punção arterial ou venosa que deve ser coletada em um recipiente que possua um anticoagulante específico chamado de EDTA.

O hemograma completo faz uma análise de todos os elementos do sangue, analisando a série vermelha, constituída de hemácias e glóbulos vermelhos, analisando os números de hemácias e a concentração de hemoglobina, realizando uma análise quantitativa que permite a observação dos quadros de anemia e policitemias, trazendo aos médicos diversas orientações importantes para complementar um possível tratamento.

O exame também permite a análise do hematócrito que é a porcentagem da massa do eritrócito com relação ao volume sanguíneo, informando os índices hematimétricos.

Analisa também a série branca do sangue que se constitui por glóbulos brancos que são chamados de leucócitos, avaliando o número de leucócitos que são divididos em cinco grupos de células que possuem diferentes funções na defesa do organismo. Esses grupos são chamados de neutrófilos, monócitos, linfócitos, basófilos e eosinófilos.

Com relação à série plaquetária, é avaliado o número existente de plaquetas, células responsáveis pela coagulação sanguínea, e toda a sua morfologia. Pacientes com baixo índice de plaquetas são mais suscetíveis a sangramentos e o índice elevado favorece a formação de trombos, sendo um exame importante para ser feito antes de cirurgias ou procedimentos que causam possíveis sangramentos.

Todos os exames pedidos por médicos são chamados de "exames complementares", pois servem para complementar a avaliação médica e os dois devem ser sempre analisados juntos para, a partir disso, se fazer o diagnóstico de uma possível doença.

O exame é prescrito pelo médico e deve ser feito logo pela manhã. O mais indicado é que a pessoa fique de 9 a 12 horas em jejum para que o resultado esteja certo. A interpretação do exame deve ser feita pelo médico, pois somente ele tem o conhecimento para interpretar os resultados.

Responsáveis técnicas:
Dra. Renata Bertão Azevedo de Freitas CRF/RO 1481
Dra. Nívea C. Ulkowski CRF/RO 1107
Dra. Mayara Rocha Brandão CRBM/PA 1905

LABORATÓRIO BRASIL
Seriedade e Confiança Base do Nosso Trabalho
Fone: (69) 3481-1271
Av. Sete de Setembro, 2743, sala A – Centro - Espigão do Oeste-RO

CASA & DECORAÇÃO
Conforto e bem estar em sua vida
3441-5021 / 3442-2007
Av. 7 de Setembro, 2166 - Cacoal
Av. Fortaleza, 4821 - Rolim de Moura

Governo de Rondônia lança metas para as escolas

O Governo de Rondônia vem, ano após ano, implementando ações para a melhoria da qualidade da educação no Estado, dentre elas destaca-se o SAERO – Sistema de Avaliação Escolar de Rondônia, implantado em 2012, cujas notas mostram o nível da escola, da turma e de cada um dos alunos avaliados. Se o estudante está no nível avançado, quer dizer que ele vai muito bem para o ano escolar em que se encontra matriculado. Se está no nível adequado, isso mostra que ele vai bem, mas que poderia ser melhor. Já quando está no nível básico, requer que a escola providencie estratégias para que este consiga superar os obstáculos, alcançando, na próxima avaliação, pelo menos o nível adequado. Agora, quando o nível em que o estudante se encontra é abaixo do básico, então há um sinal vermelho aceso e a escola precisa mobilizar não só educadores, mas também as famílias, para ajudar no resgate a essa aprendizagem, por hora deficitária.

Mas ainda faltava um detalhe: estipular metas a serem atingidas por cada uma das 419 escolas do Estado. E isso agora é realidade! A partir dos resultados do SAERO, foi atribuída uma média para as escolas por etapa de Ensino oferecida e junto com ela, a meta a ser alcançada até o final de 2014, o IDERO – Índice Educacional de Rondônia.

Para algumas escolas, há ainda um longo caminho a ser percorrido para se chegar à média mínima 6,0, mas algumas já estão quase lá, e outras ainda já planejam estratégias para superar essa média.

Nas escolas da jurisdição da Coordenadoria Regional de Educação de Cacoal, destacam-se as seguintes instituições: Escola Estadual Clodoaldo Nunes de Almeida, com média 4,3 no Ensino Médio, sendo a meta 4,5. Escola Estadual Carlos Gomes, com média 4,1 de 6º ao 9º do Ensino Fundamental, sendo a meta 4,4. E Escola Estadual Fernanda Souza de Paula, com média 6,3 de 1º ao 5º ano do Ensino Fundamental, sendo a meta, manter a média.

Acreditamos que todos juntos, Governo, SEDUC, CRE e Escolas, podemos elevar os índices de Rondônia, mostrando que por estar num estado do Norte, nossos estudantes têm as mesmas condições daqueles que estudam em Escolas das outras regiões do País.

Profa. Ms. Aparecida de Fátima Gavioli
- coordenadora Regional de Educação de Cacoal/SEDUC
- docente da Unesc
Cacoal-RO

Mioma tem tratamento?

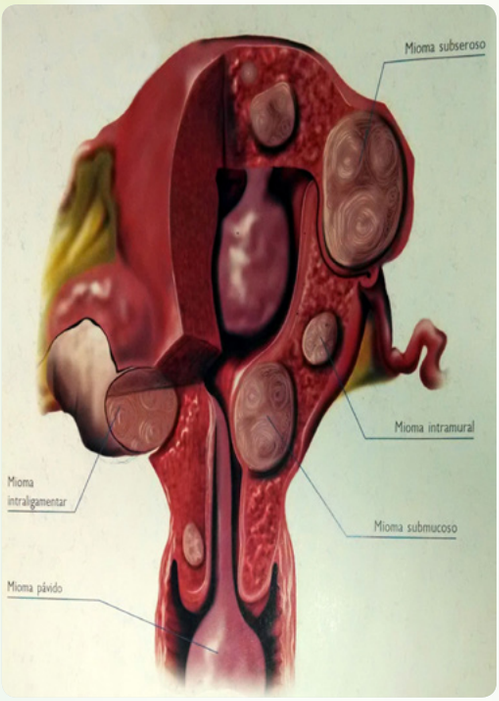

O que são miomas?

Dr. Edson: Os miomas, também conhecidos por fibromas ou leiomiomas, são tumores sólidos benignos formados por tecido muscular. De acordo com a região do útero acometida, existem quatro tipos diferentes de miomas: subserosos, intramurais, submucosos, pediculados e paridos. Seu tamanho pode variar bastante e alguns provocam aumento grande do abdômen. Mulheres negras são mais vulneráveis ao desenvolvimento de miomas.

E o tratamento?

Dr. Edson: Os casos de mioma que não apresentam sintomas importantes não exigem tratamento imediato, mas devem ser acompanhados regularmente. Para a mulher que se aproxima da menopausa, o tratamento medicamentoso para bloquear a produção de estrógeno é o mais indicado. Essa técnica também facilita a remoção cirúrgica do tumor porque a supressão da função ovariana pelo hormônio ajuda a diminuir o tamanho dos miomas. Pode-se, ainda, recorrer a técnicas cirúrgicas como a histerectomia (retirada do útero) e a miomectomia (retirada do mioma). A embolização é uma técnica moderna de tratamento que apresenta bons resultados: através da artéria femural, partículas impactantes são introduzidas na circulação para interromper o fluxo de sangue que nutre o mioma, mas é restrito a grandes centros, e poucos no Brasil utilizam estas técnicas.

Quais são as causas?

Dr. Edson: Não há uma única causa para o aparecimento dos miomas. Sabe-se que estão associados principalmente à produção de estrógeno, embora uma parcela seja sensível à ação da progesterona, e que sua incidência diminui depois da menopausa.

Há sintomas?

Dr. Edson: Alguns miomas são assintomáticos. Os sintomas dependem da localização do mioma no útero. Quando aparecem, os mais importantes são:

* aumento abundante do fluxo menstrual;
* aumento do volume do abdômen;
* dor;
* anemia;
* infertilidade;
* abortamentos;
* compressão sobre a bexiga e intestino, provocando desconforto urinário e gastrintestinal.

Como é feito o diagnóstico do mioma?

Dr. Edson: O diagnóstico pode ser feito levantando história clínica da paciente e pelo toque vaginal. Exames de imagem, como o ultrassom e a ressonância magnética, também são importantes para o diagnóstico. O mais usado é o ultrassom pela facilidade de realizá-lo e pelo baixo custo.

RECOMENDAÇÕES:

* Consulte seu ginecologista regularmente. Nas consultas de rotina, muitos casos de miomas podem ser diagnosticados;
* Pratique exercícios físicos, pois eles ajudam a diminuir os níveis de estrógeno no organismo e, consequentemente, o desenvolvimento de miomas;
* Procure levar vida saudável. Não fume, beba com moderação, controle o peso corpóreo.

Dr. Edson Marquiori
- médico ginecologista/obstetra e ultrassonografista CRM/RO 885
- título de especialista em Ginecologia e Obstetrícia pela FEBRASGO
- título de especialista em Ultrassonografia Geral pela CBR
Hospital e Maternidade São Paulo
ULTRACENTER
Fone: (69) 3441-4611 / 3441-4612
Cacoal-RO

"Se o governo administrar o deserto do Saara, vai faltar areia em cinco anos."
Milton Friedman

Quando o governo anuncia com orgulho que o SUS dá um bom atendimento ao povo brasileiro, logo se nota uma incoerência. Se o Estado tivesse competência para tal, bastaria garantir instalações hospitalares e de saúde dignas para o exercício profissional dos trabalhadores da saúde que refletiria em um bom atendimento ao público.

"Saúde não tem preço, mas tem custo". Essa frase foi dita por uma executiva da área da saúde. Pode soar como capitalista ou discriminatória, mas é a pura e dura realidade. A medicina evoluiu muito nos últimos anos e, para garantir essa modernização, vieram enormes gastos em pesquisas, procedimentos de alta tecnologia, exames complexos e medicamentos de alto custo.

A conta dessa nova realidade tem que ser paga por alguém. Os que podem arcar com os custos se inscrevem em planos de saúde particulares e os que não podem, ficam a mercê do poder público. A lentidão e a ineficiência características da gestão pública dificilmente poderiam resultar em algo diferente do que está ocorrendo em nosso país.

Os planos de saúde existentes trabalham com margem pequena de lucro, e se não tiverem enorme eficiência na composição de custos, combate a fraudes, ganhos de escala e eficiência dos colaboradores, as empresas estarão fadadas ao prejuízo, e estes, se forem consecutivos, o resultado será a falência.

Felizmente não sou usuário do SUS, mas sairá do meu bolso (do nosso bolso) parte dos valores necessários para cobrir o rombo da incompetência. Se isso já me causa enorme revolta, fico imaginando o usuário do plano, que pagará duas vezes: via mensalidade e também impostos para tapar o buraco. Se isso não bastasse, ainda tem que enfrentar filas enormes, ir de madrugada para pegar fichas de atendimento, além de ficar um período de espera sem atendimento. Um absurdo!

Lamentavelmente, o Governo Federal, Governos Estaduais e Municipais, os poderes Legislativos (Federal, Estadual e Municipal) e as demais instituições não demonstram preocupação com a gravidade dessa situação. Um grande descaso com o povo brasileiro. Não bastasse o lema "O Brasil de Todos" e da mega compra de equipamentos superfaturados, equipamentos não utilizados, encaixotados e se estragando pelo não uso, estruturas sem planejamento, etc..

Se o Nobel de economia Milton Friedman estiver certo na citação usada do início do artigo, caso realmente não haja uma mudança na administração, há prenúncio de mais prejuízos para os contribuintes e poderemos presenciar a falta de areia no deserto.

Arthur Freire de Barros
- médico CRM/RO 643
- Gastrocirurgia e Endoscopia Digestiva
Hospital e Maternidade São Paulo
Fone: (69) 3441-4611
Cacoal-RO

Coroas de dissilicato de lítio - alternativa estética para dentes anteriores

O desejo de possuir um sorriso bonito é cada vez mais almejado e a procura por tratamentos estéticos tem aumentado graças à conscientização da sociedade sobre a importância da saúde e da estética dental. Na Odontologia a presença de alguma anormalidade nos dentes anteriores, como alteração de cor, forma, posição ou tamanho, pode afetar prejudicialmente o sorriso do paciente.

As cerâmicas de dissilicato de lítio são três a quatro vezes mais resistentes do que as cerâmicas convencionais e apresentam propriedades estéticas altamente satisfatórias. Sua matriz vítrea entrelaçada aos cristais de dissilicato de lítio obtém índices de refração da luz semelhantes entre si e semelhantes aos dos dentes naturais, o que permite a confecção de restaurações resistentes e com características óticas muito próximas às da estrutura dentária.

A translucidez e cor desses materiais contribuem para a obtenção da estética altamente satisfatória; e sua dureza e resistência ao desgaste, para com sua capacidade de suportar elevados esforços mastigatórios. O conjunto dessas qualidades permite a confecção de restaurações indiretas parciais, totais unitárias e fixas de até três elementos em cerâmica pura, ou ceramocerâmicas, sem associação de estrutura metálica. Isso, é claro, desde que haja critério no planejamento do trabalho e na escolha do material a ser utilizado.

A investigação e o planejamento do caso são essenciais para que seja identificado o que se espera do tratamento. Modelos de estudo e fotografias do caso servem de base para a confecção do enceramento diagnóstico que tem como finalidade principal apresentar ao cliente a pré-visualização das técnicas estéticas que podem ser trabalhadas em seu caso, para que juntos, paciente e dentista, cheguem a um denominador comum que satisfaça tanto as expectativas, tanto do profissional, como, sobretudo, a do cliente que almeja obter um belo sorriso.

ENTALHE
ODONTOLOGIA ESTÉTICA

CRO144-RO

Responsável técnico:
Dr. José Magela do Prado
- cirurgião-dentista CRO/RO 878
- especialista em Dentística

Colaboração:
Dra. Luciana Fávaro Francisconi
- cirurgiã-dentista CRO/SP 88039
- mestre e doutora em Ciências Odontológicas Aplicadas/ Dentística
Faculdade de Odontologia da Universidade de São Paulo.

Av. Rio Branco, 4718 – Centro – Rolim de Moura-RO
Fone: (69) 3442-4149

CASTILHO ESTRUTURAS

- Estrutura Metálica
- Caixa D´Água
- Tanque para Combustível
- Fachada
- Locação de Equipamento

Faculdade Rio Branco- AC

Instituto Nacional de Traumatologia e Ortopedia - Rio Branco-AC

Bumbodromo - Parintins-AM

A melhor Estrutura do Estado com o maior prazo. Vendas pelo cartão BNDES: Taxa de juros de 1,01 % ao mês e parcelamento em 48 vezes.

DISQUE ORÇAMENTO
(69) 3451 2133
Pimenta Bueno - RO

WWW.CASTILHOESTRUTURAS.COM.BR

Rodovia Br 364 Km 502 | CEP 76.970-000
Pimenta Bueno - RO

Marca de confiança

DAMÁSIO
EDUCACIONAL

- Concursos Públicos
- Exame OAB
- Pós-Graduação

UM BOM PREPARO FAZ TODA DIFERENÇA NA SUA CARREIRA.
FAÇA DAMÁSIO.

#ESTAMOSCOMVOCÊ

Unidade Cacoal
Fone (69) 3443-1019

www.damasio.com.br

A importância do correto diagnóstico da talassemia

A talassemia ou anemia do mediterrâneo é uma doença hereditária do sangue podendo se apresentar tanto nas mulheres quanto nos homens. Afeta a capacidade da pessoa de produzir hemoglobina que é a proteína existente nos glóbulos vermelhos que responde pelo transporte de oxigênio para todos os tecidos e órgãos do corpo. Nessa condição, há um defeito geneticamente determinado que reduz ou impede a fabricação da hemoglobina normal.

A talassemia pode ser classificada como maior ou menor, sendo que a maior pode levar a um profundo comprometimento da produção da proteína, com reflexos severos no baço, no fígado, nos ossos e no coração, o que implica cuidados médicos permanentes. A talassemia maior, inicialmente causa os mesmos sintomas da anemia mais comum, determinada por deficiência de ferro, a exemplo de fadiga, irritabilidade, vulnerabilidade a infecções, atraso no crescimento, respiração curta, palidez e falta de apetite, entre outros. Com o tempo, a carência de hemoglobina provoca sinais mais específicos que incluem o aumento do baço, do fígado e do coração, a coloração amarelada dos olhos e da pele – a chamada icterícia - e a presença de deformidades ósseas. Na forma menor a doença geralmente cursa sem sinais clínicos, mas pode causar palidez e uma leve anemia que não se resolve com a suplementação de ferro.

Muitas vezes o quadro sintomático sugere o tratamento da anemia por deficiência de ferro devido a sua semelhança. Porém, a talassemia não é causada pela falta de ferro, mas por uma condição genética que altera a formação da hemoglobina não deixando o íon de ferro se ligar a sua estrutura.

Portanto, o correto diagnóstico da talassemia é importante para a diferenciação do tratamento, sendo realizado através de exames completos de laboratório. Realizar o hemograma é o primeiro passo, porém não é suficiente para estabelecer um diagnóstico preciso. A eletroforese de hemoglobina é o mais indicado para o diagnóstico por ser simples e eficiente na identificação da hemoglobina, podendo ainda ser realizado exames mais aprofundados de acordo com o critério médico, como o exame de Biologia Molecular, que utiliza técnicas avançadas para identificar com precisão qual a causa da má formação da hemoglobina.

LABORMED
Laboratório de Análises Clínicas

Av. Afonso Pena, 2629 – Princesa Isabel
Fone: (69) 3443-2164
Cacoal –RO

Responsável técnica do Labormed II:
Dra Maria Eliane Hupp Labendz da Silva
CRBM 1042/PA
- graduada em Biomedicina pela Unimar/Marília-SP
- especialista em Hematologia pela Uningá/Maringá-PR
- especialista em Análises Clínicas pela Unipós/Cuiabá-MT

Hospital dos Acidentados e Maternidade São Lucas
"O mesmo hospital. Um novo conceito"

O Hospital dos Acidentados e Maternidade São Lucas nasceu de um sonho. Sonho de dois médicos recém-formados com toda a vontade de fazer a diferença. Com personalidades diferentes que se equilibram e se completam, deste equilíbrio nasceu a vontade de construir algo inovador. Na época que se conheceram e começaram a sonhar com o hospital, isto nos idos de 1985, já existiam no município de Cacoal alguns bons hospitais estabelecidos há bastante tempo. Mas o sonho não tem medida, e assim o Dr. Jorge Hakozaki e do Dr. Marcos Coelho de Azevedo, recém-chegados, um vindo de São Paulo e o outro do Rio de Janeiro, decidiram construir o próprio hospital por perceberem que ainda havia espaço para mais um estabelecimento de saúde em Cacoal.

Inaugurado no dia 23 de Agosto de 1986, com apenas 400 m², oito leitos, duas salas de cirurgia e 8 funcionários, o Hospital dos Acidentados e Maternidade São Lucas se concretizou por meio de um trabalho realizado com o maior esmero, e assim foram fazendo nome e consequente clientela.

No ano de 2006 perceberam que seria necessária uma ampliação e assim passaram para 16 leitos. Os anos foram passando, e hoje, com 28 anos de sua inauguração, está mais uma vez em ampliação. Aquele terreno afastado, agora se encontra no meio da cidade. Cacoal cresceu e junto com ela o Hospital dos Acidentados e Maternidade São Lucas. Agora conta com aproximadamente 3.200 m², mas quando pronto ficará com 6400 m². São 42 leitos, laboratório de análises clínicas, 4 leitos de semi-intensiva, 5 salas de cirurgia que possuem aparelhagem do que há de mais moderno em Cacoal e região. São realizadas em média 5 cirurgias diárias nas mais diversas especialidades.

O corpo clínico que por muitos anos foi composto por apenas dois médicos, hoje conta com mais de 20 profissionais nas mais diversas especialidades e este é seu maior patrimônio, profissionais da mais alta capacidade que zelam pelo paciente e pelo seu bem estar. Profissionais escolhidos a dedo, pois precisam ser apaixonados pela medicina como os proprietários do hospital.

O quadro de funcionários que era a principio só oito, hoje, gera mais de 85 empregos diretos para o município. Tornou-se referência no estado na área de Ortopedia e Traumatologia, na área Cirúrgica e em Obstetrícia e Ginecologia. Conversando com o Dr. Jorge e Dr. Marcos percebe-se que aquele sonho hoje se tornou realidade e que continuam primando pelo paciente em primeiro lugar. Mas, como disse no começo, sonho não tem medida e assim imaginamos que continuarão crescendo sempre, acompanhando a cidade e sempre prontos para atender as famílias da região, inclusive de outros estados.

Quantas vidas já foram salvas? É número que não se tem. Quantas crianças já nasceram nesta instituição e estão tendo seus filhos com os respectivos médicos?

Atualmente contamos com as seguintes especialidades:

- **Ortopedia e Traumatologia**
- **Cirurgia Geral**
- **Ginecologia e Obstetrícia**
- **Pediatria**
- **Cardiologia**
- **Urologia**
- **Cirurgia Oncológica**
- **Cirurgia Cabeça e Pescoço**
- **Gastroenterologia**
- **Neurocirurgia**
- **Clínica Médica**
- **Bucomaxilofacial**
- **Cirurgia Plástica**

HOSPITAL DOS ACIDENTADOS
E
MATERNIDADE SÃO LUCAS

Av. Cuiabá, 2651
- Jardim Clodoaldo - Cacoal-RO
Fone: (69) 3441-5166 / 3441-2253

TUDO O QUE VOCÊ PRE

grupo master PLÁSTICA

Hospital Monte Sinai

ARIQUEMES - RO
Av. Jamari, 3140
Fone: (69) 3535-3600

PORTO VELHO - RO
Av. Carlos Gomes, 2746
Fone: (69) 3211-8500

GOIÂNIA - GO
Rua 1123 - Qd. 221, Nº 232 - Setor Marista
Fones: (62) 3281-0202/3281-4410

O MAIS IMPORTANTE É VOCÊ SE

FOTOS MERAMENTE ILUSTRATIVAS

Aqualift

Nova geração de hidrogel utilizado para preenchimento. Ideal para tratar rugas, linhas de expressão e regiões do corpo como glúteos e coxas.

Ulthera

Rejuvenescimento facial sem cortes, baseado em ultrassom micro focado. Estimula a produção de colágeno e rejuvenesce. Única sessão de 45 a 60 minutos.

Criolipólise

Combate a gordura localizada em regiões específicas. Sem cirurgia, cortes, anestesia e internação. Com apenas uma sessão, é possível perder de 20% a 25% de gordura.

Lipo a Laser

Moderna, segura e sofisticada. Menor tempo de recuperação, possibilidade de correção de flacidez, e em muitos casos melhora de áreas com estrias e celulite.

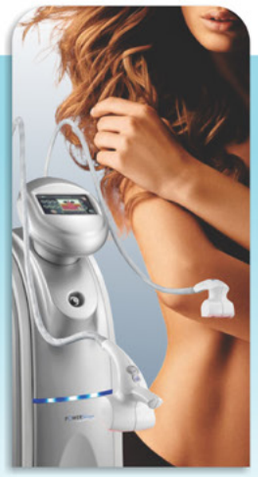

Shape

Três tecnologias (laser, radiofrequência e endermologia) para cuidar das curvas do seu corpo. Arma poderosa contra celulite e flacidez corporal.

ECISA EM UM SÓ LUGAR

cabrini

SENTIR BEM COM VOCÊ MESMO

Laser de CO2

Sua pele rejuvenescida em um flash. Indicado para: envelhecimento da face, pescoço, colo e mãos; rugas finas e rugas periorais; cicatrizes, estrias e muito mais.

Rejuvene

Melhora a elasticidade da pele. Aumenta a produção de colágeno e melhora o rearranjo das fibras elásticas. Combate flacidez e celulite.

Botox

Dê fim às rugas de expressão, sudorese axilar e palmar, tratamento de platisma (pescoço). Indicado para suavizar as rugas e linhas de expressão do rosto.

Dual Plane

Permite a colocação de volumes maiores, mantendo resultados naturais. O procedimento permite que a prótese fique praticamente imperceptível ao toque.

Depilação Definitiva

Pele lisinha, procedimento sem dor. A depilação a laser é a única que pode impedir o aparecimento de pelos encravados. Cauteriza a raiz dos pelos.

LABORANÁLISES
Diagnóstico em Medicina Laboratorial

O Laboranálises vem trabalhando com muita seriedade, dedicação, competência e honestidade, para oferecer o que há de melhor em diagnóstico laboratorial. Equipamentos novos que abrigam tecnologia avançada que permite satisfazer as exigências de qualidade e rapidez na liberação de laudos.

Responsáveis técnicas:
Drª Kelly Cristina - CRF/RO 939 citologista
Drª Kelli Moreira - CRF/RO 991 microbiologista

Fone: (69) 3443-5473 | 3443-1888
Plantão 24 Horas 9257-7477
Rua Duque de Caxias
Nº1772 - Centro
Cacoal-RO

Cyber Mobile - a novidade em Tablet

Você já conhece o Cyber Fisk, a plataforma virtual de aprendizagem on-line que já é utilizada por mais de 500 mil alunos de nossa rede. Mas temos novidades! Agora o Cyber Fisk está disponível também para acesso em tablets, e não só nos laptops e desktops. É o Cyber Mobile, que vai facilitar a sua vida ainda mais, pois você carrega e usa o tablet onde quiser - basta uma conexão com a internet. Ou seja, o Cyber Fisk, que já era muito bom, ficou ainda melhor, já que agora também pode ser utilizado em qualquer lugar onde haja uma conexão 3G disponível.

Desde o seu lançamento, o Cyber Fisk teve aceitação imediata por nossos alunos, passando a fazer parte de sua rotina diária de estudo. Por razões muito claras, além de diminuir a presença de alunos em plantões de dúvidas, resolve muito bem as dificuldades pontuais de cada um, através da prática da parte estrutural, das atividades de compreensão auditiva, e também das de pronúncia.

Todo o conteúdo do Cyber Fisk se baseia no livro utilizado em classe, permitindo que o conteúdo seja reforçado com recursos extras. É a tecnologia da Fisk ajudando a educação.

FISK
English - Español
Av. São Paulo, 2546
Fone: (69) 3441-4701
Cacoal-RO

Empresas com irregularidades trabalhistas não poderão abrir aos domingos e feriados

A partir da edição da Portaria n. 375 em 21/03/2014 o Ministério do Trabalho e Emprego autorizou aos seus Superintendentes Regionais decidir sobre os pedidos de autorização para o trabalho aos domingos e feriados civis e religiosos. Para essa autorização eles deverão exigir das empresas laudo técnico indicando as necessidades de trabalho nesses dias, acordo coletivo de trabalho, e escala de revezamento, bem como verificar a regularidade das condições de trabalho nos estabelecimentos pela análise da documentação apresentada, e pela extração de dados do Sistema Federal de Inspeção do Trabalho - SFIT, da Relação Anual de Informações Sociais - RAIS e do Cadastro Geral de Empregados e Desempregados - CAGED.

Todavia, em caso de existência de irregularidades nos atributos jornada ou descanso ou normas de segurança e saúde no trabalho apuradas nos últimos cinco anos no SFIT, o pedido será sobrestado, condicionando-se posterior decisão à realização de inspeção no estabelecimento do empregador, a fim de se verificar se ainda persistem as irregularidades anteriormente apontadas.

Segundo estabelecido na Portaria 375, não será deferido o pedido de trabalho aos domingos e feriados quando se tratar de empresa com histórico de reincidência em irregularidades nos atributos jornada, descanso ou normas de segurança e saúde do trabalho, apuradas nos últimos cinco anos. As empresas que não possuírem estas irregularidades receberão essas autorizações pelo prazo de até 02 (dois) anos, renováveis por igual período. Os pedidos de renovação deverão observar os mesmos requisitos.

Dr. Ezequiel Cruz de Souza
- advogado OAB/RO 1280
- especialista em Direito do Trabalho
- professor de Direito do Trabalho/Unesc
CRUZ ADVOCACIA
Fone: (69) 3441-4513
Cacoal-RO

HOSPITAL VETERINÁRIO FIMCA

PRONTO PARA CUIDAR DA SAÚDE DO SEU ANIMAL

ESTRUTURA COMPLETA

O Hospital Veterinário FIMCA em Porto Velho é o maior hospital particular da Região Norte, com 3mil m². Oferece tecnologia de ponta com equipamentos de última geração a disposição dos criadores de animais de pequeno, médio e grande porte, contando com estrutura, serviços e profissionais especializados.

***Pediatria animal;**

***Centro cirúrgico;**

***Diagnóstico por imagem;**

*Exames laboratoriais: hemogramas, bioquímicos e hemogasometria, um método pioneiro na região. Ultrassonografia, radiologia, eletrocardiograma, vacinas e internação. Baias para equinos e bovinos.

Aceitamos cartão de crédito

Hospital Veterinário

Rua Araras nº 241 - Jardim Eldorado
Fone:+55(69) 3227-5900 - CEP 76.811-678 - Porto Velho-RO
fimca@fimca.com.br / www.fimca.com.br

GRUPO APARÍCIO CARVALHO

FACULDADES INTEGRADAS APARÍCIO CARVALHO
FIMCA

Unimed Ji-Paraná conecta médicos e clientes por telefone

Um novo serviço. O Unimed Fone está disponível 24 horas por dia

Quem tem Unimed Ji-Paraná, agora conta com um serviço exclusivo de orientação médica por telefone. Trata-se de um canal de fácil acesso, via 0800, para que quaisquer dúvidas sobre questões médicas sejam resolvidas de maneira eficiente.

Ao ligar, o cliente terá acesso diretamente com médicos plantonistas, a qualquer hora do dia, sete dias por semana para receber orientação da melhor conduta a ser tomada em cada caso, evitando a automedicação e deslocamentos desnecessários para serviços médicos. O atendimento funciona assim: primeiro um atendente faz a identificação do paciente e na sequência o transfere para a equipe médica, que é formada por pediatras e clínicos.

"Este serviço vem como uma forma segura e prática de atender dúvidas diversas, orientando o paciente da melhor forma possível. Em países de primeiro mundo, é extremamente comum as pessoas ligarem para este tipo de atendimento antes de irem a um hospital. E ter um médico com quem contar a qualquer hora do dia ou da noite é sinônimo de comodidade", explica a diretora de Atenção à Saúde, Magna Ramalho Lucas.

Mais segurança

Todas as orientações seguem um protocolo de conduta médica, de acordo com as normas do Conselho de Medicina e do Ministério da Saúde. O custo é de R$ 1,20 mensal para quem tem plano coletivo e R$ 1,50 para plano individual e/ou familiar - cobrado junto à fatura de quem já é cliente Unimed Ji-Paraná. E o melhor, o cliente liga quantas vezes quiser, pagando apenas a taxa mensal. Vale lembrar que o Unimed Fone não abrange pedidos de exames, diagnóstico, indicação de tratamento ou terapia. Para maiores informações ligue 3411-3825 (Ji-Paraná), 3441-5489 (Cacoal), 3461-2108 (Ouro Preto), 3442-1240 (Rolim de Moura) e Jaru (3521-6730).

Unimed Ji-Paraná

O melhor plano de saúde é viver.
O segundo melhor é Unimed.

Contato:
Fone: (69) 3411-3800
comunicacao@unimedjpr.com.br
www.unimedjpr.com.br

Aposentadoria especial dos servidores públicos

Os servidores públicos, sejam eles pertencentes ao quadro da União, Estados e Municípios, embora conste na Constituição Federal/1988, art.40, a previsão para aposentadoria especial, especialmente as categorias que exercem suas funções, em contato direto com agentes físico, químico e biológico, nocivos à saúde do trabalhador ou em atividade que a torne perigosa, durante este período, não foi editado a Lei que regularize a aposentadoria especial.

Assim, em caso de aposentadoria especial, os servidores que se enquadravam na categoria profissional buscavam outras medidas judiciais por intermédio de ações judiciais competentes, para verem resguardado o seu direito, porém em alguns momentos negados ou, simplesmente convertidos em tempo comum, o que ocasionava sérios prejuízos aos servidores.

Após inúmeros Mandados de Injunção, o Supremo Tribunal Federal editou a Súmula vinculante 33, com o fulcro de obrigar a administração pública a aplicar as regras de aposentadoria especial dos funcionários privados aos servidores públicos. Com a decisão, os servidores terão direito à análise dos pedidos de benefício, de acordo com os critérios dos funcionários de empresas privadas até que o Congresso Nacional aprove lei complementar específica sobre o assunto.

Com a normativa, aplicam-se aos servidores públicos, no que couber, as regras do Regime Geral de Previdência Social sobre aposentadoria especial de que trata o Artigo 40, Parágrafo 4º, Inciso 3º da Constituição Federal, até a edição de lei complementar específica", definiu o STF.

Assim será aplicado aos servidores públicos o que consta no Artigo 57 da Lei 8.213/91, destinado aos trabalhadores celetistas que exercem atividades em condições prejudiciais à saúde ou à integridade física, durante 15, 20 ou 25 anos, acompanhado de laudos, perfil previdenciário e demais documentos necessários que comprovem a atividade especial.

Dra. Julinda da Silva – advogada
- OAB/RO 2146
- doutoranda em Ciências Jurídicas e Sociais/UMSA-AR.
- mestre pela UFMS
- especialista em Direito Previdenciário, Direito Tributário e Direito Processual Civil
- coordenadora do curso de Direito da FAROL
www.silvaefontana.adv.com.br
Fone: (69) 3443-1570 – Cacoal-RO

Cerâmica Rosalino
- autossustentável e ecologicamente correta

A Cerâmica Rosalino é uma empresa autossustentável e ecologicamente correta, sendo pioneira na silvicultura de eucalipto no seguimento. Líder no mercado na fabricação de telhas, oferece produtos de excelência aos seus clientes. Todos estão em conformidade com as normas técnicas, sendo eles ensaiados em laboratórios certificados pelo INMETRO, e diariamente em laboratório interno. Isso tudo agregado a um parque industrial moderno, no que tange à produção, secagem e queima.

CAARO
A CAIXA DO ADVOGADO
www.caaro.org.br

Degeneração Macular Relacionada à Idade

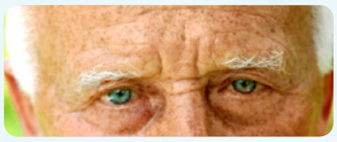

A DMRI é uma condição retiniana que, como o próprio nome diz, geralmente acomete pessoas acima de 65 anos de idade, podendo ocorrer em graus variados e de evolução rápida ou lenta. A retina, membrana interna dos olhos responsável pela formação das imagens, é formada por vários tipos de células, sendo que dois tipos específicos, os fotorreceptores (cones e bastonetes), responsáveis pela nossa percepção central e periférica de visão são as células diretamente afetadas quando do aparecimento da "doença". Esta se caracteriza pela degeneração anatômica e funcional dos cones e bastonetes, desencadeada provavelmente por múltiplos fatores ainda não muito bem determinados.

Tal degeneração acarreta acentuada baixa visual que pode ser mínima, de média intensidade ou grave, de caráter geralmente progressivo e irreversível. É importante salientar que toda a retina tem origem no sistema nervoso e, assim como no cérebro, as células retinianas não se multiplicam ou se regeneram.

Algumas formas clínicas de DMRI podem ser tratadas com medicamentos antioxidantes orais, aplicações de LASER e até cirurgias. Quando diagnosticadas em estágios iniciais, o tratamento minimiza os defeitos visuais, contudo a prevalência de sequelas é frequente, não havendo, na verdade, um tratamento efetivo que recupere totalmente a visão. Já nos estágios muito avançados, pode ser feito apenas uso oral de medicamentos antioxidantes na tentativa de retardar a progressão do quadro.

O diagnóstico precoce, sem dúvida diminui as probabilidades de sequelas, e, para tanto, um exame periódico faz-se absolutamente necessário.

Clínica de Olhos Dr. João Lannes
Responsável técnico:
Dr. João Lannes Simões Junior
- médico oftalmologista
CRM/RO 1038
Fone: (69) 3481-1247 / 3481-1409
Espigão do Oeste-RO
Fone: (69) 3441-5382 / 3441-1933
Cacoal-RO

Hanseníase tem cura

Ao longo dos tempos, a hanseníase foi uma moléstia estigmatizante. Na história da humanidade, poucas doenças foram cobertas por manto de ignorância tão espesso. O preconceito era tanto que o nome lepra (lepros em grego não quer dizer nada além do que manchas na pele), utilizado no passado, assustava as pessoas e as mantinha a distância dos pacientes.

A hanseníase, doença infecciosa e contagiosa, é causada por um bacilo denominado Mycobacterium Leprae, também conhecido como bacilo de Hansen, que apresenta afinidade por células cutâneas (pele) e por células dos nervos periféricos.

Os sintomas da hanseníase incluem: sensação de formigamento, fisgadas ou dormência nas extremidades; manchas brancas ou avermelhadas, geralmente com perda da sensibilidade ao calor, frio, dor e tato, áreas da pele aparentemente normais que têm alteração da sensibilidade e da secreção de suor, caroços e placas em qualquer local do corpo, diminuição da força muscular (dificuldade para segurar objetos). Os sintomas podem levar de dois a cinco anos para se manifestar.

Se não tratada precocemente, a doença pode causar incapacidades ou deformidades no corpo. O contágio se dá por meio de pacientes de hanseníase sem tratamento que eliminam os bacilos através do aparelho respiratório superior (secreções nasais, gotículas da fala, tosse, espirro). O paciente em tratamento regular ou que já recebeu alta não transmite.

A maioria das pessoas que entram em contato com estes bacilos não desenvolve a hanseníase. Somente um pequeno percentual, em torno de 5% de pessoas, adoece. A hanseníase tem cura.

O tratamento é feito nas unidades de saúde e é gratuito. A cura é mais fácil e rápida quanto mais precoce for o diagnóstico. Nos casos que já existem deformidades físicas, faz parte do tratamento a cirurgia e exercícios pré e pós -operatórios. O objetivo é favorecer uma melhor qualidade de vida às pessoas atingidas pela hanseníase.

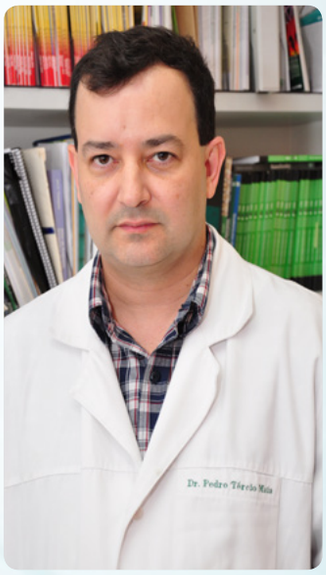

Dr. Pedro Tércio Maia
- médico ortopedista
CRM/RO 1287 TEOT 5832
- membro da Sociedade Brasileira de Ombro e Cotovelo
Fone: (69) 3441-2483 / 3441-6996
Cacoal-RO

indisteem

INIBE A DEPOSIÇÃO DE GORDURA A NÍVEL INTRACELULAR (ADIPOGÊNESE) E PROMOVE A QUEBRA DE GORDURA (LIPÓLISE).

Combinação sinérgica em altas concentrações de Sphaeranthus indicus e do fruto Garcinia mangostana que apresenta alta capacidade de inibição de gordura a nível intracelular.

Indisteem® diminui a proteína relacionada à diferenciação de adipócito, regula a proteína ligante a ácido graxo (aP2) e PPAR-y, ativa inibidor de PAI-1, receptor ß-3-adrenérgico e perilipin, assim impede a adipogênese e promove a lipólise, proporcionando redução da gordura visceral, corporal e contribui para a prevenção e tratamento de doenças como obesidade, cardiovasculares e diabetes.

Indisteem possui 6 mecanismos de ação que proporcionam eficácia comprovada através de estudos clínicos, onde demonstrou que 800 mg diariamente de Indisteem associado a uma atividade física e dieta é capaz de reduzir em **8 semanas**:

- **5,17 kg de peso corpóreo;**
- **10,28 cm centímetros na circunferência abdominal;**
- **2,01 no índice de massa corporal (IMC), além de reduzir a relação cintura quadril.**

Pró-fórmula

Pf

Farmácia de Manipulação

Promovendo Saúde

Fone: (69) 3441-6224
Rua Antônio Deodato Durce, 1340. Centro. Cacoal - RO.

Uma parceria que deu certo

As arquitetas Luanna Russo (formada na CESUMAR, Maringá - PR) e Aline Kümpel (formada na UNIDERP, Campo Grande- MS) se conheceram na cidade de Cacoal em 2013. Sem nenhuma pretensão, começaram a fazer projetos arquitetônicos juntas.

Vendo que as ideias e metodologia de trabalho estavam muito ligadas, decidiram no início deste ano se unir oficialmente e criaram o escritório de arquitetura CONCEITO que tem a finalidade de proporcionar aos clientes um trabalho diferenciado onde cada projeto é exclusivo. As profissionais buscam um atendimento personalizado a cada cliente a fim de suprir as expectativas e necessidades de cada um.

"Realizar sonhos tem sido uma realização profissional"

CONCEITO
arquitetura & interiores

Luanna Russo - 69 8135 5883
Aline Kümpel - 69 9997 0690

Avenida Sete de Setembro, 2952
Bairro Princesa Isabel
Cacoal - RO
CEP 76964-098

Tel: 69 3443 5027
conceito.arquitetura@outlook.com

Implante dentário - Prótese Protocolo Fixo

O que é Prótese Protocolo Fixo sobre implante?

Dr. Fabrício: É uma prótese fixa instalada sobre pinos de titânio conhecidos por implantes dentário. A principal vantagem é a de devolver a função mastigatória ao paciente. Com o sistema comum de dentadura, o paciente tem em média 20% do poder de mastigação original, já com o protocolo fixo sobre implantes, esse percentual de poder de mastigação sobe para 85%.

Quando se deve indicar uma Prótese Protocolo?

Dr. Fabrício: A prótese protocolo deve ser indicada nos casos em que o paciente apresente ausência total ou parcial dos dentes e principalmente quando o sistema de prótese convencional não corresponde aos requisitos necessários.

Por que devo fazer Prótese Protocolo Fixo sobre implante?

Dr. Fabrício: O seu principal objetivo é a reabilitação bucal em todas as suas funções: estética, fonética e mastigação. Repõe os dentes ausentes ou perdidos.

Quais são os riscos de eu não fazer a Prótese Protocolo Fixo sobre implante?

Dr. Fabrício: Não realizar o tratamento de reposição de dentes perdidos com implantes provoca uma série de problemas de saúde, como deficiências na mastigação e digestão, como , interferência na fala, perda óssea severa e de outros dentes. Além disso, pode haver reflexos psicológicos causados pela alteração do padrão estético, acometendo o paciente a ter baixa estima, isolamento social e depressão.

Dr. Fabricio Nunes Corrêa
- cirurgião-dentista CRO/RO 2089
- graduado pela Unoeste/ Presidente Prudente-SP
- especialista em Periodontia/ USP/Bauru-SP
- especialista e mestre em Implantodontia/ São Leopoldo Mandic-Campinas

Atendimento:
Cacoal-RO
Rua: Antônio Deodato Durce, 1222 - Centro
Espigão do Oeste-RO
Rua Bahia, 2432 - Centro
Fone: (69) 3441-5228 / 8106-8188
cdfabricionc@superig.com.br

A dor como consequência do estresse

Todos já sentiram, em algum momento de maior tensão ou preocupação, seus músculos do pescoço e ombros ficarem duros e doloridos. Muitas vezes, podem até ser notados caroços no interior da musculatura. Geralmente após a passagem do período de maior estresse, estes músculos relaxam. Porém, algumas vezes estes caroços permanecem nos músculos por um tempo maior, levando a uma dor crônica localizada, com diminuição do movimento daquele músculo. Denomina-se este tipo de problema de dor miofascial, e estes nódulos nos músculos são chamados de pontos-gatilho.

Quando se pensa em dores musculares localizadas, geralmente não se considera que as mesmas podem ser intensas e prolongadas – a pergunta que se ouve é: como isso pode ser somente uma dor muscular? Mas na verdade a dor miofascial pode ser até incapacitante em alguns casos. Tudo começa com alguma agressão ao músculo, como um trauma, torção ou outro movimento brusco. O músculo reage com um ponto de contração intensa e localizada – o "ponto-gatilho". Esta região começa a ficar muito dolorida e um círculo vicioso é formado – a dor leva à contração muscular, que leva à maior dor, e assim por diante.

Outra característica da dor miofascial é que dependendo de cada músculo envolvido, existe uma irradiação da dor para outros locais do mesmo músculo; isso pode simular outros problemas de saúde, muitas vezes os mais comuns. Por exemplo, um ponto-gatilho situado no músculo trapézio, que está na parte de trás do pescoço, produz uma dor irradiada para a cabeça, olhos e testa – o que pode ser confundido com uma enxaqueca. Um outro ponto, agora no músculo piriforme, que é parte da nádega, irradia sua dor para a coxa e perna podendo simular uma ciática, e assim por diante.

O diagnóstico da dor miofascial é clínico, com a palpação dos pontos gatilho dos músculos envolvidos. Não se deve confundir estes pontos-gatilho com os pontos dolorosos da fibromialgia, que não apresentam dor irradiada e não formam nódulos. O tratamento da dor miofascial consiste em alongamentos, atividade aeróbica e massagens locais. Relaxantes musculares podem ser usados. Uma técnica comumente utilizada é o agulhamento dos pontos-gatilho com lidocaína, que induz ao relaxamento dos mesmos.

O tratamento deve ser instituído rapidamente, pois a cronicidade dos pontos-gatilho é uma das principais causas que levam a um processo de sensibilizar o sistema nervoso central e dores mais difusas, como a fibromialgia.

Dr. Marcus Vinícius Oliveira Moura
- médico ortopedista e traumatologista (HRS/DF)
- CRM/RO 1783
- especialista em dor crônica (Hospital Sírio Libanês/SP)
- terapia por ondas de choque (membro da SBTOC)
- eletroneuromiografia (formação realizada em Belo Horizonte/MG)
Fone: (69) 3441-2483
Cacoal-RO

Farmácia e Manipulação
FB
Brasil
SERVIR BEM, PARA SERVIR SEMPRE.
Av. Sete de Setembro, 2743, Centro
Espigão do Oeste - RO
3481-2475 / 3481-1140 / 8413-8000
Venda direta dos laboratórios conveniados
MelhorIdade
Um programa pfizer
Programa Mais Pfizer
VS serviços
vale mais saúde
NOVARTIS
PARA CLIENTES DA FARMÁCIA BRASIL
Bayer para você
Medicamentos com
ATÉ 90% DESCONTO
Atendimento de segunda a segunda das 7:00 às 22:00hs
AQUI TEM
FARMÁCIA POPULAR
É o dinheiro do seu imposto retornando para a sua saúde.
Venha fazer o seu cadastro!

UNESC

CAMPUS CACOAL

ADMINISTRAÇÃO
ANÁLISE E DESENVOLVIMENTO DE SISTEMAS
ARQUITETURA E URBANISMO
BIOMEDICINA
CIÊNCIAS CONTÁBEIS
DIREITO
ECONOMIA
ENGENHARIA AMBIENTAL
ENGENHARIA CIVIL
ENGENHARIA DE PRODUÇÃO
LETRAS
NUTRIÇÃO
PEDAGOGIA
PSICOLOGIA
SISTEMAS DE INFORMAÇÃO
TEOLOGIA

CAMPUS VILHENA

BIOMEDICINA
CIÊNCIAS CONTÁBEIS
ENFERMAGEM
FARMÁCIA

CAMPUS PORTO VELHO

ENGENHARIA CIVIL

CACOAL: 3441-4503
VILHENA: 3322-1290
P. VELHO: 3225-2171
WWW.UNESCNET.BR

Um mundo de oportunidades

Os cursos de Direito no Brasil foram criados em 1827, nas cidades de São Paulo e Olinda, estrategicamente posicionados para atender as demandas de todos os cantos do país. Desde então, os cursos cresceram e se modificaram, tornando-se a segunda graduação com o maior número de acadêmicos no Brasil e aquela que oferece maior número e mais promissoras oportunidades. Cursar Direito, além do glamour e da tradição que esta graduação oferece, revela-se como uma ótima oportunidade nas inúmeras carreiras existentes.

Os bacharéis costumam se direcionar para concursos, que trazem a certeza de bons salários e a estabilidade própria do setor público. Há concursos específicos, tanto do Poder Judiciário (juízes federais, estaduais e do Trabalho, técnicos, auxiliares, servidores etc.), como nas demais áreas do poder público (procurador federal, da República ou da Fazenda Nacional, promotor de justiça, procuradores municipais, estaduais e de câmaras, delegados de polícia civil e federal, além de áreas de atuação jurídica específica em órgãos da administração pública, fiscal ou auditor da Receita Federal ou Estadual, dentre outros). Sem dúvida, são inúmeras e atraentes as possibilidades de sucesso profissional.

Seguir carreira de advogado é gratificante, pois sua área de atuação é bastante vasta e os profissionais são bem remunerados. Nenhuma grande empresa sobrevive hoje sem uma boa assistência jurídica. A própria Constituição da República prevê que o advogado é indispensável à administração da justiça.

Há, ainda, a brilhante e recompensadora carreira acadêmica, o aprofundamento no estudo do Direito e sua propagação com o magistério. Para quem quer continuar estudando, o Direito não acaba nunca. Além da graduação há o oferecimento de cursos de pós-graduação, mestrado e doutorado em nosso país, além do pós-doutorado, em outros países.

O curso de Direito é um curso tão rico e belo que, mesmo aqueles que já atingiram o ápice da carreira em outras profissões ou querem ampliar seus conhecimentos, podem fazer o curso, pois cabe a todos, sem limitação. Não há como não se interessar pelo curso diante de tamanha gama de opções e destinos. Não procede também a falácia de que o mercado está saturado. Para bons profissionais sempre há chances em qualquer circunstância. Só se pode terminar todo o exposto com um conselho: faça Direito!

Bernardo Schmidt Penna – advogado
- mestre em Direito
- professor do curso de Direito da Unesc/Cacoal-RO

Atendimento médico e nutricional para praticantes de atividade física

Está mais do que salientado na literatura a importância da alimentação para o praticante de atividade física, pois o exercício nem sempre é sinônimo de equilíbrio para o organismo, já que as necessidades energéticas de macronutrientes (carboidrato, proteína e lipídeos) e micronutrientes (vitaminas e minerais) e composição corporal modificam-se de acordo com o nível de treinamento do praticante.

O praticante de atividade física deve ser acompanhado por uma equipe multidisciplinar. A nutricionista elaborará um plano nutricional e uma suplementação adequada à atividade praticada, visando, também, estabelecer objetivos como a melhora de performance, redução de gordura, aumento de massa muscular. Enquanto o médico nutrólogo fica responsável pela avaliação laboratorial e consequente correção dos déficits hormonais e utilização da prática medicamentosa para maior adesão ao plano alimentar.

Dentre os critérios a serem previamente avaliados durante o acompanhamento nutricional estão os hábitos alimentares, a rotina, informações sobre possíveis patologias, horários de treinamento e a avaliação da composição corporal, que poderá ser avaliada através do exame de bioimpedância, que mostrará resultados mais precisos quanto ao tipo físico, a quantificação da porcentagem de gordura, de massa magra, entre outros.

Com base na alimentação, a prescrição de suplementos poderá ocorrer ou não, e ocorrendo será de acordo com a carga e a intensidade de exercícios realizados e os objetivos visados pelo praticante de atividade física.

Assim, somente após a análise dos critérios já descritos é que se pode prescrever uma dieta, suplementação e medicamentos seguros de maneira compatível com o indivíduo. As avaliações periódicas é que permitirão a verificação da eficácia do programa de treinamento físico, da suplementação e da educação alimentar.

BERNO
LASER, MEDICINA E ESTÉTICA

Kelli Zeferino
- nutricionista - CRN - 7-4544
- pós-graduada em Fitoterapia Clínica e Funcional

Responsável técnica:
Dra. Tatty Berno
- médica nutróloga CRM/RO 2032
Fone: (69) 3441-8126 Cacoal-RO

DISKFÁCIL®
LISTAS TELEFÔNICAS

- Lista Impressa e On Line
- Praticidade, eficiência e informação na medida certa
- Qualidade, confiabilidade e tecnologia

Franquia Rondônia
Para anunciar, ligue e agende uma visita.
Tim - (69) 8144 6620
Oi - (69) 8476 2062
Claro - (69) 9257 4797

Acesso gratuito a telefones de Todo o Brasil!

www.diskfacil.com.br

e-mail:
cacoalturismo@brturbo.com.br
Site: www.cacoaltur.com.br

BORA BORA

As praias deslumbrantes, a vegetação exuberante e os altos picos vulcânicos tornam Bora Bora um destino de férias perfeito. Relaxe nas belas praias, mergulhe com snorkel nos recifes tropicais ou tome um coquetel em um dos muitos hotéis e resorts de luxo da ilha.

Seja para vi ajar a passeio, a negócio ou por uma ocasião especial, a Cacoal Tur atende de fato as expectativas dos seus clientes. Sua plataforma de assistência em viagens contém uma ampla gama de serviços que estão à sua disposição.

Cacoal Tur

CONTATO:

Tel.: (69) 3441-3570 TIM 8132-1703 Claro 9295-7554
Fax: (69) 3441-3580 vivo 9600-3757 oi 8492-0474

Av. Sete de Setembro,2528
Centro - Cacoal-RO

TAM PASSAREDO GOL CVC Azul TAP Avianca AIRFRANCE

Cacoal MOTO SERRAS
Fones: 69 3441-3473 - 3441-2837 - Fax: 69 3441-2272
Av. Castelo Branco, 19.209 - Cacoal - RO

Receptação de sinal de TV por assinatura é crime?

A popular prática de utilizar clandestinamente o sinal emitido por emissora de televisão paga (o chamado "Sky-gato") gera discussão a respeito da existência de crime. A conduta está especificada no art. 35 da Lei nº 8777/95: "Constitui ilícito penal a interceptação ou a recepção não autorizada dos sinais de TV a Cabo". Como a norma não prevê nenhuma pena, parte da literatura concluiu que não se trata de ilícito penal.

O SUPREMO TRIBUNAL FEDERAL decidiu nesse sentido "(…) entendo que o sinal de TV a cabo não pode ser equiparado à energia, pois não é fonte capaz de gerar força, potência, fornecer energia para determinados equipamentos, ou de transformar-se em outras fontes de energia. Diferentemente da energia elétrica, não está o sinal de TV a cabo sujeito a apropriação material, não podendo ser armazenado, retido e transportado como res furtivae (Habeas Corpus nº 97261, Relator Ministro JOAQUIM BARBOSA, DJ 02/04/2012)".

Diante da polêmica, o Senado Federal criou projeto de lei que trata da punição para a interceptação ou recepção não autorizada dos sinais de TV por assinatura. Foi aprovado pela Comissão de Ciência, Tecnologia, Inovação, Comunicação e Informática (CCT) e atualmente está na Comissão de Constituição e Justiça (CCJ). Se a proposta (PLS 186/2013) virar lei, quem fizer o chamado "gato" poderá ser punido com seis meses a dois anos de detenção.

Em vista dos princípios que regem o Direito Penal, a orientação da Suprema Corte parece acertada, enquanto o projeto de lei não se transformar em lei. Contudo, tratando-se de tema controverso no cotidiano forense, a prática pode estar sujeita a processo criminal, além do infrator poderá ser responsabilizado civilmente pelo período utilizado, cabendo consignar que este período de uso indevido deve ser demonstrado por quem se sente lesado. Acompanhe a evolução do projeto de lei, no link: http://www.senado.gov.br/atividade/materia/detalhes.asp?p_cod_mate=112739.

Dr. Laércio Geron
- advogado OAB/RO 4078
- graduado pela Universidade Estadual de Maringá/PR
Fone: (69) 3535-4822
Ariquemes-RO

Crises hipertensivas o que são? O que elas podem causar?

As crises hipertensivas são elevações bruscas e severas da pressão arterial, em pessoa habitualmente normotensa ou em hipertensos. Há uma forma maligna de crise hipertensiva que exige controle imediato da pressão arterial e outra em que o controle da pressão pode ser feito em até 24 horas, com uso de medicação por via oral. Os órgãos-alvo da crise hipertensiva são: os olhos, rins, coração e cérebro.

As crises hipertensivas podem ser classificadas em emergências hipertensivas, onde há risco iminente de morte e lesão aguda em algum órgão-alvo, e urgências hipertensivas, quando não há sinais de riscos iminentes de morte ou de lesão aguda de órgão-alvo.

Geralmente durante um episódio, a pessoa sente mal-estar, agitação, dores de cabeça, tonteira, visão turva, dor no peito, e falta de ar. Diante dos sintomas o médico deverá verificar se há lesão dos órgãos-alvo, examinando o estado do fundo de olho e procurando sinais de insuficiência cardíaca, dissecção de aorta ou disfunção neurológica.

Alguns pacientes hipertensos podem ter sua pressão arterial elevada por eventos como crises dolorosas ou emocionais, sem que isso caracterize uma crise hipertensiva autêntica. As crises hipertensivas requerem atendimento imediato e intensivo em hospital. O médico deve atuar no sentido de reduzir imediatamente os níveis elevados da pressão arterial com medicações orais ou intravenosas, protegendo os órgãos-alvo de complicações graves, como acidente vascular cerebral, edema de fundo de olho, convulsões, aneurisma dissecante da aorta, encefalopatia hipertensiva, insuficiência renal aguda, infarto do miocárdio, edema agudo de pulmão.

A internação e o tratamento da crise hipertensiva evita lesões irreversíveis e danos severos que podem levar o paciente a óbito.

Dra. Flávia Denise de Melo Silva
- médica especialista CRM/RO 3631
- cardiologista, clínica médica e ecocardiografista
Hospital e Maternidade São Paulo
Fone: (69) 3441-4611 / 3441-4612 / 8494-3998
denise.flavia@yahoo.com.br
Cacoal-RO

CERÂMICA ROMANA

"A medida certa para cobrir seus sonhos"

A gente oferece mais!!

- areia
- pedras
- cascalho
- aterro

Alugamos máquinas por hora

Aguardamos a sua visita!

Rua Ademir Fredi, Quadra 09
Setor Industrial
Pimenta Bueno - RO
(69) 3451-3654
www.ceramicaromanaro.com.br

Tecnologia para quem ama o sol - com UV LINE você tem a certeza de adquirir um produto de alta tecnologia e qualidade!

Os produtos são confeccionados com tecidos especiais, capazes de filtrar mais de 98% dos raios solares e atendem a todos os perfis de público que buscam roupas confortáveis, de alta qualidade e design atual. Ao filtrar os raios UVA e UVB, os artigos UV.LINE contribuem para afastar da pele os efeitos nocivos da radiação, como o aparecimento de manchas, foto-envelhecimento, queimaduras e câncer de pele.

A coleção UV.LINE é composta por peças dos segmentos masculino, feminino e infantil, além de uma completa linha de acessórios (luvas, chapéus e sombrinhas).

Alguns produtos da linha UV.LINE também possuem tratamento antibactérias, e/ou tecnologia dry, que facilita a evaporação do suor. Sempre são selecionados os tecidos que apresentam a menor condutividade térmica para garantir conforto debaixo do sol.

A proteção contra a radiação UV tem durabilidade permanente, ou seja, não sai com as lavagens.

A Farmácia Yassuda abre mais uma opção no leque de produtos que a diferencia nesse segmento. Além dos medicamentos industrializados e manipulados, disponibiliza a linha da Alergoshop (produtos para alérgicos), a linha Aromagia (aromatizantes de ambientes) e a linha Sanavita, para quem quer estar de bem com o corpo.

Responsáveis técnicas:
Dra. Déborah Nanami Moreira Queiroz
- farmacêutica bioquímica
- especialista em Microbiologia e Farmácia Magistral

Dra. Lídia Luriko Yassuda Moreira
- farmacêutica bioquímica
- especialista em Citologia e Farmácia Magistral
Avenida Dois de Junho, 2154 - Centro
Fone: (69) 3441 4564 - Cacoal-RO

Justiça Eleitoral inova na realização de campanhas de conscientização ao eleitor

A Justiça Eleitoral em Rondônia vem adotando uma postura que vai além do papel institucional de organizar as eleições. Para, além disso, o Tribunal Regional Eleitoral de Rondônia (TRE-RO) vem assumindo o papel de protagonista no trabalho pela conscientização do eleitor, buscando municiá-lo com o máximo de informação sobre como escolher os melhores candidatos ou como não eleger aqueles candidatos cujo discurso não se alinha com a conduta cotidiana.

Buscando alcançar esse objetivo, a direção do TRE-RO vem implementando ações de marketing visando maior conscientização do eleitorado na primeira eleição geral em que a Lei da Ficha Limpa será aplicada em sua plenitude.

Uma das primeiras iniciativas neste sentido adotadas pelo presidente da Corte Eleitoral, desembargador Moreira Chagas, foi incumbir ao ouvidor-geral do TRE, juiz Juacy Loura Júnior, a produção de um Manual de Orientação ao Eleitor, uma cartilha que tira as principais dúvidas do eleitor, traz toda a legislação que rege as eleições e dá dicas ao eleitor sobre como identificar candidato que compra votos e como fazer denúncias à Polícia e à Justiça Eleitoral.

Parcerias

O TRE buscou a parceria de várias instituições e entidades privadas para ajudar na impressão da cartilha e agora busca parcerias para fazer a ampla distribuição do material. Entidades como a Grande Loja Maçônica do Estado de Rondônia (Glomaron), a Federação das Indústrias do Estado de Rondônia (Fiero) e instituições como o Ministério Público, Assembleia Legislativa e o Tribunal de Justiça são alguns dos parceiros que estão colaborando com a Justiça Eleitoral na realização deste trabalho.

Outro segmento importante que vem contribuindo para a difusão da campanha sobre o voto consciente é a imprensa. O presidente do TRE, desembargador Moreira Chagas, destaca a importância da participação da imprensa para levar a mensagem do voto consciente a todo o eleitor de Rondônia. “Reputo como da maior grandeza o trabalho dos meios de comunicação no melhor esclarecimento do eleitor, ajudando-o a excluir aqueles candidatos que fazem da política uma aventura inconsequente”, observa Moreira Chagas.

Nesse trabalho de divulgação da mensagem da Justiça Eleitoral para a conscientização do eleitorado, o presidente da Corte Eleitoral de Rondônia vem ampliando os contatos e parcerias que amplifiquem o alcance da mensagem. As igrejas (católica e evangélicas) são parte desses segmentos que estão sendo chamados pela Justiça Eleitoral a colaborar nessa tarefa que, do ponto de vista sociológico, ajudará na construção de uma sociedade mais justa.

“Sabemos que é um trabalho que não tem o condão de alterar substancialmente a qualidade dos nossos políticos em apenas uma eleição, mas é uma semente que deve ser plantada e regada com muito zelo para que as próximas gerações tenham melhores representantes no Poder Público”, acentua o presidente do TRE em seus contatos com as entidades e instituições parceiras.

Outro argumento do desembargador Moreira Chagas, que sintetiza o pensamento da Corte Eleitoral de Rondônia, é o de que o Brasil precisa superar o paradoxo de realizar a mais tecnológica e moderna eleição do mundo, sem paralelo em nenhum outro país, e conviver com resultados tão ruins. “Essa é uma contradição que o Brasil deve encontrar o meio de superar. Não é possível que sejamos capazes de realizar uma eleição como nenhum país do primeiro mundo consegue realizar e, como resultado desse processo, tenhamos um ambiente político altamente permeado pela corrupção e serviços públicos de tão baixa qualidade, como se pode aferir a partir da observação de três setores básicos para a sociedade brasileira: a saúde, a educação e a segurança, para ficar apenas nesses três exemplos”, reitera o magistrado da Justiça Eleitoral.

A missão do momento empreendida pela direção do TRE-RO é a de ampliar ainda mais o alcance da mensagem sobre o voto consciente, buscando novos parceiros. Nesse sentido, o TRE vem buscando a participação de empresas, para fazer a inserção de vídeos nas salas de cinemas de todo o estado e divulgação das mensagens em eventos que concentra grande número de pessoas, sobretudo, que envolvam o público jovem.

Assessoria de Comunicação social TRE-RO
Carlos Araújo – jornalista MTE 162-RO

INCOMOL MÓVEIS
- há 31 anos no mercado de móveis de madeira

O compromisso da Incomol é fabricar peças diferenciadas com qualidade, beleza e durabilidade. Com designer arrojado, transforma madeira nobre em peças de decoração tornando seu ambiente mais confortável.

Nossos produtos são vendidos em lojas e ateliês em São Paulo e Rio de Janeiro, e agora temos a loja da fábrica!

Faça-nos uma visita!

Incomol – Ind. e Com. de Móveis Ltda.
Rod. BR-364 Km 199, Bairro Bela Vista
(próximo à ponte, na marginal, chegando em Pimenta Bueno, vindo de Cacoal)
Pimenta Bueno – RO
Fone: (69) 3451-2396 / 3451-2710
Facebook: Incomol Móveis
incomol@incomol.com.br
incomolmoveis@hotmail.com

HMSC
Hospital e Maternidade Santa Cecília
Um Novo Conceito em Saúde

O Hospital e Maternidade Santa Cecília é uma grande conquista para a cidade de Espigão do Oeste e região, pois concentra várias especialidades em prol da população.

- CLÍNICA MÉDICA
- DERMATOLOGIA
- GINECOLOGIA E OBSTETRÍCIA
- FISIOTERAPIA
- MEDICINA DO TRABALHO
- NEUROLOGIA
- NUTRICIONISTA
- GASTROENTEROLOGIA
- CARDIOLOGIA
- ORTOPEDIA
- PEDIATRIA / NEUROPEDIATRIA
- PSICOLOGIA
- PSIQUIATRIA
- SAÚDE MENTAL E CLÍNICA MÉDICA
- UROLOGIA / CIRURGIA GERAL

Fone: (69) 3481-1608 / (69)3481-3419
Estamos situados na Rua Acre, nº 2926 - Bairro Vista Alegre
Espigão do Oeste - RO

Tratamento de canal com magnificação - utilizando o microscópio

– imagens Dra. Karina Hamid

O microscópio operatório vem sendo utilizado na Endodontia (tratamento de canal) com o intuito de minimizar a obscuridade do campo operatório, pois proporciona alta magnificação (ampliação) e luminosidade, favorecendo os procedimentos realizados e proporcionando um resultado de melhor qualidade. O microscópio dá ao endodontista condições de ver, com ampliação de até 20x, todos os aspectos internos e profundos dos sistemas de canais radiculares que antes não passavam de imaginação. Auxilia na localização de canais calcificados, microtrincas nas raízes, identifica a presença e a posição de perfurações, identifica região de istmos entre raízes, visualiza a complexidade anatômica das raízes, auxilia na remoção de núcleos intrarradiculares e instrumentos fraturados, e proporciona um adequado e preservado acesso coronário. Outro aspecto relevante do MO é a documentação do tratamento, pois neste aparelho é adaptado uma câmera fotográfica e ou filmadora onde é possível fazer o arquivamento deste tratamento com alta qualidade da resolução.

O MO oferece maior precisão no diagnóstico e nos procedimentos do tratamento endodôntico, e em diversas áreas da odontologia. Seu uso também reduz o desgaste físico do profissional por permitir uma posição de trabalho ergonômica evitando dores musculares e diminuindo a fadiga da visão. Para o paciente a vantagem é a qualidade final do tratamento, permitindo ao endodontista executar um tratamento por excelência.

Dr. Willian Wale Rodrigues Martins
- cirurgião-dentista CRO/RO 1376
- graduado pela UNIC/Cuiabá-MT
- especialista em Endodontia pela UNIC/Cuiabá-MT
- especialista em Didática do Ensino Superior/Facimed
- mestrando em Ciências de Saúde
- coordenador do curso de Endodontia Automatizada e da Pós-Graduação de Odontologia da Facimed
Fone: (69) 3441-3948
Rua Pe. José de Anchieta, 499. BNH/ Cacoal-RO

Técnico em Edificações - sob a ótica da mobilidade urbana

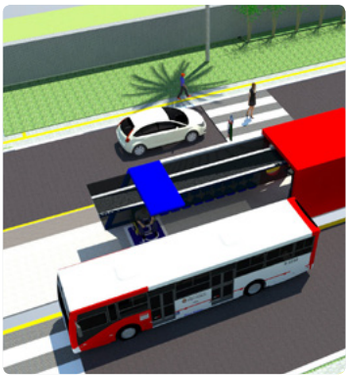

CETEC
Centro de Formação Técnica e Profissional de Cacoal
(69) 3443-6545

O CETEC, por meio de sua direção e coordenação, vê como importante a aproximação da escola com a sociedade. Junto de seus professores diversas atividades do curso unem teoria e prática em problemáticas do nosso cotidiano.

Sob a ótica da mobilidade urbana, os alunos do curso Técnico em Edificações do CETEC já trabalharam o problema da falta de vagas de estacionamento nas áreas centrais da cidade, também foram capacitados para projetarem calçadas com acessibilidade e neste semestre colocaram suas atenções para os pontos de ônibus completando assim o conjunto do tema.

Estes projetos, além do aprendizado do trabalho em equipe, fundamental na construção civil, ampliam a visão dos futuros profissionais aprimorando a percepção de problemas comuns ao coletivo, ou seja, deixa um legado de pessoas capacitadas para interagirem com respeito à diversidade urbana beneficiando ainda mais nossa sociedade.

Desta forma os técnicos ampliam suas oportunidades de trabalho podendo seguir preparados para o curso superior.

Fernando Breviglieri - designer, arquiteto e urbanista
– CAU 138444-9
- especialista pelo Instituto Europeo di Design (IED Milão/IT), Didática do Ensino Superior (FACIMED), Luminotécnica, Arquitetura da Iluminação, Administração e Planejamento de Obras (USP/SP) e Gestão da Mobilidade Urbana (SENAC).
- coordenador do curso de Técnico em Edificações do CETEC.

Mega Vídeo Produções
Propaganda e Marketing
Elias Martins - Publicitário
Telefone: 69 3443-4333
E-mail: megavideocacoal@hotmail.com
Rua José do Patrocínio, 1830 - Centro
Cacoal - Rondônia

CID
Centro Integrado de Diagnóstico
PLANTÃO 24h: (69) 8111-7954
www.laboratoriocid.com.br
(69) 3441-2361
Av. Dois de Junho, 2334
Centro - Cacoal-RO

O novo pleito do Conselho Regional de Odontologia - participação ativa em ações sociais

Eleito novo plenário do CRO-RO para o biênio 2014/2016

Com 87% de aprovação da classe, foi eleito no dia 09 de maio de 2014 o novo plenário do CRO-RO para o biênio 2014/2016, sendo então escolhidos os membros efetivos e suplentes desta autarquia.

Os cirurgiões-dentistas aptos a votar compareceram em massa, exercendo o democrático direito ao voto. As urnas foram abertas às 8:00h e fechadas às 18:10h como previsto, e durante todo o dia pode-se notar o clima de verdadeira festa democrática.

Após a apuração do pleito, observou-se que a Chapa 1 obteve 87% dos votos válidos, quando apenas 13% dos votos apurados foram brancos e nulos, demostrando, assim, a confiança e aprovação dos cirurgiões-dentistas pelo trabalho desenvolvido pela atual gestão.

O Conselho Federal de Odontologia (CFO) enviou 02 (dois) conselheiros federais para acompanhar o pleito, sendo eles o CD Tito Pereira Filho e o CD Dalter Silva Favete, os quais acompanharam como observadores todo o pleito eleitoral.

Importante destacar que todos os atos praticados por este Conselho, seus diretores e funcionários, são pautados pelos princípios que norteiam a Administração Pública, e sempre buscando integrar a classe em torno de um mesmo objetivo, valorizar a profissão e o cirurgião-dentista.

O atual presidente, CD Hailton Cavalcante dos Santos, ressalta que "em nome desta autarquia, de toda a diretoria e funcionários do CRO-RO, agradecemos a todos que se empenharam e se dedicaram na busca por uma classe coesa, unida e sempre voltada em favor da odontologia brasileira".

O CRO-RO agradece a todos os profissionais que participaram do pleito eleitoral, assim como os CDs que participaram voluntariamente na composição da comissão eleitoral, mesários, fiscais e todos que de alguma forma contribuíram para o sucesso alcançado.

CONFIRA O NOVO PLENÁRIO

efetivos:
Hailton Cavalcante dos Santos
Meire de Sousa
Pedro Ivo Santos Silva
Ilso Márcio Gedro Rocha
Christiane Caldas

suplentes:
Luiz Fernando Rodrigues Rosa
Patricia Souza Closs
Carlos Henrique Altomar
Flavia da Costa Cardoso
Fabrício da Silva Santos

AÇÃO SOCIAL

- CRO-RO participa do projeto "Um dia com a OAB na Escola"

O Conselho Regional de Odontologia de Rondônia (CRO-RO), juntamente com a Ordem dos Advogados do Brasil, Seccional de Rondônia (OAB/RO) e Conselho Regional de Medicina de Rondônia (Cremero), participou no dia 17 de maio do projeto "Um Dia com a OAB na Escola", coordenado pela Comissão de Proteção à Cidadania e Mobilização Comunitária da OAB-RO, onde reuniu centenas de pais e alunos na Escola Marcello Cândia do Instituto de Educação Irmãs Marcelinas.

Durante a ação foram realizados diversos atendimentos gratuitos. Na área odontológica, por exemplo, os cirurgiões-dentistas voluntários Ana Maria Negreiros, Graça Moraes, Luiz Fernando Rosa, Polliany Bonette e a auxiliar de saúde bucal Ledy Aleixo orientaram as crianças sobre os cuidados com a saúde bucal e distribuíram mais de 500 kits de higiene bucal. Já a OAB-RO ofereceu atendimento jurídico e o atendimento oftalmológico através do Cremero. Outro ponto importante do evento foi a entrega de exemplares da Constituição Brasileira aos professores das 21 turmas da escola de ensino fundamental.

O presidente do CRO-RO, CD Hailton Cavalcante, destacou a importância da participação desta ação social. "Ações como esta são fundamentais para proporcionar à população uma melhoria na qualidade de vida. Com uma simples palestra e a distribuição de alguns kits podemos fazer grandes transformações na vida dessas crianças".

"Parabéns aos parceiros do evento CRO-RO, Cremero e OAB, trabalhando juntos para melhorar a sociedade. E aos cirurgiões-dentistas voluntários pela ajuda nas palestras e na distribuição dos kits", finalizou o presidente.

CRO-RO
Conselho Regional de Odontologia do Estado de Rondônia
presidente
CD Hailton Cavalcante dos Santos
www.cro-ro.org.br
Porto Velho-RO

CIRURGIA ORTOGNÁTICA

Nem todos os problemas a ortodontia resolve. Isto significa dizer que quando o problema for nos dentes o tratamento ortodôntico obtém sucesso. Porém nos casos em que a alteração encontra-se no esqueleto facial, o resultado será insatisfatório e a cirurgia ortognática será necessária.

A aparência desfavorável pode ser consequência da mordida incorreta, de um queixo grande, pequeno, desviado para o lado, ou de um sorriso que mostre muito a gengiva. O tratamento nestes casos é feito em conjunto entre o ortodontista e cirurgião bucomaxilofacial que elaboram um plano de tratamento favorecendo a função e estética facia. (veja ilustração abaixo)

A cirurgia não deixa cicatriz no rosto e as incisões são feitas por dentro da boca. Não é preciso ficar com os dentes amarrados depois da cirurgia. Isso é coisa do passado. Como a cirurgia é feita no hospital, geralmente no segundo dia já pode ir para casa.

Cirurgia Bucomaxilofacial

É uma especialidade odontológica responsável pelo tratamento de problemas relacionados aos dentes e ossos da face. Trata desde a remoção de dentes inclusos (cirurgia bucal), realização de enxertos ósseos e posterior colocação de implantes, intervenções em alterações patológicas (como tumores), deformidades e malformações estruturais da face (ortognática) e fraturas dos ossos da face. Conheça mais sobre estes e outros assuntos no nosso site.

(69) 3221-1953
Rua Salgado Filho, 2205 (esquina com Duque de Caxias)
CEP: 76804-039 / Porto Velho – Rondônia

(68) 3226-4015
Rua Raimundo Gama, 85 (em frente à TV Rio Branco)
CEP: 69900-297 / Rio Branco – Acre

ROBSON REIS
CIRURGIÃO BUCOMAXILOFACIAL
rhr.odonto@ig.com.br
www.robsonreis.com.br

PIRÂMIDE
O UNIVERSO DA CONSTRUÇÃO
20 anos
construindo com VOCÊ!!
menores preços; bom atendimento;
maior estoque; entrega rápida;
Fone:
(69) 3441-4315
Av. 7 de Setembro, 2701 - Centro - Cacoal-RO

Biodiagnóstico
Laboratório de Análises Clínicas
Confie em quem entende de exames laboratoriais.
(69) 3481-2847
Rua Paraná, 2658 - Centro
Espigão do Oeste-RO

Contabilidade Rural - Uma Abordagem do Agronegócio dentro da Porteira

SINOPSE DA OBRA

A presente obra tem por objetivo discutir os procedimentos para a mensuração de ativos biológicos e produtos agrícolas pelo método a valor justo. A obra visa atender, principalmente, a graduação em Ciências Contábeis e Administração. Dado o processo de convergência do Brasil às normas contábeis internacionais, a discussão de procedimentos para elaboração de demonstrações contábeis nas atividades agrícola e zootécnica com base no valor justo é tema ainda não abordado nas principais obras de Contabilidade Rural e Contabilidade do Agronegócio no Brasil.

Com a edição do CPC 29, o ativo biológico e o produto agrícola passam a ser avaliados pelo valor justo menos despesa de venda, em lugar do custo histórico de formação ou aquisição. Pelo pronunciamento, o que era regra (mensuração pelo custo) agora passa a ser exceção, sendo a mensuração pelo valor justo menos despesa de venda a regra atual para aqueles ativos.

Acompanham a obra exercícios práticos que contribuem para a fixação dos conteúdos exigidos pelos currículos das instituições de ensino, e que elucidam e exemplificam pontos das normativas contábeis específicas – a exemplo do CPC 29. Na mesma linha, o manual do professor [com respostas dos exercícios] facilita a escolha de atividades a serem aplicadas em sala, em trabalhos avaliativos etc., tendo em vista o grande número de exercícios disponíveis. Por fim, os modelos de prova facilitam e reduzem o tempo utilizado pelos professores em cada etapa da (s) disciplina (s), considerando que o manual apresenta inclusive as respostas das provas.

Além dos cursos de graduação e especialização em Ciências Contábeis e Administração, a obra também se aplica aos cursos das áreas de Engenharia (de Produção, Florestal, Agronômica, Ambiental, da Pesca etc.), Comércio Exterior, Agronegócio, dentre outras. No campo profissional, a obra é referência para contadores em empresas de contabilidade, contadores autônomos e contadores internos nas empresas rurais (fazendas etc.) e/ou agroindustriais.

Sinopse:
http://www.jurua.com.br/shop_item.asp?id=23390.

Disponível em:
http://www.jurua.com.br/shop_item.asp?id=23390

AUTORES

Deyvison de Lima Oliveira
Professor dos cursos de Ciências Contábeis e Administração da Universidade Federal de Rondônia. Doutor em Administração pela Universidade Federal do Rio Grande do Sul (2013), mestre em Administração pela Universidade Federal de Rondônia (2008), graduado em Ciências Contábeis pela Universidade Federal de Rondônia (2003). Pesquisa na área de Administração, com ênfase em gestão e qualidade da informação, capacidades de TI e gestão dos impactos da TI. Na área de Contabilidade, desenvolve pesquisas em contabilidade de ativos biológicos e produtos agrícolas.

Gessy Dhein Oliveira
Pós-graduada em Controladoria de Negócios e Gestão pela Universidade Federal de Rondônia (2006). Graduada em Ciências Contábeis pela Universidade Federal de Rondônia (2009) e em Administração pela Faculdade de Educação e Ciências Administrativas de Vilhena (1998).

TOZZO
Bombas Injetoras
Injeção Eletrônica Diesel
BOSCH Service
Truck Service
FONES:
(69) 3441-8102
ou 3441-4710
Site: www.tozzocacoal.com.br
E-mail: el_cirone@hotmail.com
Posto Autorizado
VDO Tacógrafos
Av. Castelo Branco, 16.532 - Cacoal-RO

Dr. Alexandre Rezende
CRM 2314/TEOT 10461
Secretária (horário comercial)
8109-8763 / 8429-9673 / 9977-5785
Hospital São Paulo 24h
(69) 3441-4611 / 3441-4612
Av. São Paulo, 2539 - Centro - Cacoal/RO
Ortopedia
Traumatologia
Cirurgia do Joelho

Falando sobre laringite

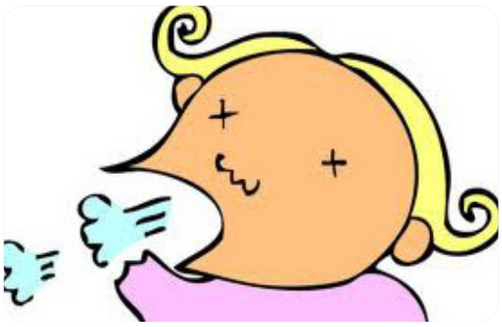

Entre as causas da laringite, processo inflamatório na laringe, estão as infecções virais (mais comum), infecções bacterianas (podendo ser aguda ou crônica), fungos, reações alérgicas, inflamação devido ao uso intenso das cordas vocais, tosse excessiva, fumo e consumo de álcool.

Os sintomas variam de acordo com a gravidade da infecção e sua causa. O sinal clínico mais óbvio é o prejuízo da voz, que vai desde a rouquidão até e perda da capacidade da fala. Além desses sintomas, o quadro clínico inclui garganta seca e dolorida, dificuldade de deglutição, tosse, sensação de inchaço na região da laringe, sintomas semelhantes à gripe e resfriado, aumento dos linfonodos no pescoço, peito e face, febre e dificuldade de respirar (especialmente em crianças).

O diagnóstico é feito com base nos sintomas, juntamente como o exame clínico realizado pelo médico. Caso seja necessário, poderão ser solicitados exames como laringoscopia ou exames radiográficos da região do pescoço.

O tratamento vai depender dos sintomas e da causa. Nos casos de laringite viral aguda, os sintomas somem sem que seja realizado o tratamento. Nos casos da infecção crônica, após uma semana de repouso é provável que o paciente melhore. Medicamentos para aliviar os sintomas antialérgicos podem ser recomendados. Em alguns casos crônicos, pode ser necessária a realização de cirurgia. Outras medidas podem ser tomadas, como: evitar inalar fumaça, poeiras ou vapores irritantes, repousar ou diminuir suas atividades, dormir o máximo que puder, repousar a voz, beber muito líquido.

Para prevenir este tipo de infecção é importante permanecer saudável e repousar normalmente para minimizar condições que levam à laringite, além de evitar o fumo, a exposição à fumaça e o excesso de álcool. É importante sempre beber muito líquido não gelado, evitar abusar da voz e se vacinar periodicamente contra a gripe.

A vacina da gripe é opcional e está disponível na rede privada e na rede pública para gestantes, pessoas com 60 anos ou mais, mulheres até 45 dias após o parto, indígenas, crianças de seis meses e menores de dois anos, profissionais de saúde, além dos doentes crônicos e pessoas privadas de liberdade.

Fone: (69) 3442-4880
clinicaespecializadarm@hotmail.com
Av. Florianópolis, 5261 – Centro
Rolim de Moura-RO
Responsável técnico:
Dr. Michel Figueiredo Yunes
- médico pediatra e neunatologista
CRM/RO 1806
- pós-graduado em Medicina do Trabalho
- membro efetivo da Sociedade Brasileira e Rondoniense de Pediatria
- membro da Sociedade Brasileira e Americana de Densitometria Óssea

The Rising Sun - TRS - autêntico gastropub em Porto Velho

O TRS (The Rising Sun) é, sem dúvida, um autêntico gastropub. Isto porque explora o restaurante e o bar na mesma proporção. Conta com variados tipos de cerveja, raros destilados, aperitivos e licores. Oferece uma gastronomia totalmente redesenhada e incrivelmente saborosa.

O TRS é fruto da experiência que seus sócios tiveram entre os anos de 2002 a 2007 trabalhando em bares e pubs europeus. A influência vem nitidamente dos pubs britânicos, refletida nos detalhes em madeira e decoração sóbria, porém descontraída, com um toque bem brasileiro, onde cria um ambiente aconchegante, bonito, com uma atmosfera envolvente. Tudo com o máximo de atenção em cada detalhe.

Seguindo os mais elevados padrões de qualidade, o TRS apresenta um lugar perfeito para almoçar, jantar, tratar de negócios, tomar um café, saborear os melhores drinques, preparados com as melhores bebidas (algumas certamente somente encontradas no TRS), tudo de maneira descontraída e alegre.

Seja sempre bem-vindo ao TRS em Porto Velho. É o ponto de encontro das pessoas de bom gosto.

ABERTO TODOS OS DIAS
Segunda a quinta: 17:00h às 23:00h
Sexta: 17:00h às 02:00h
Sábado: 12:00h às 02:00h
Domingo: 12:00h às 23:00h

- reservas somente para clientes portadores do cartão de privilégios
- acesso a portadores de necessidades especiais
- aceita cartões de crédito e débito
- seu vinho é bem-vindo. Consulte o atendente sobre as normas da casa
- ambiente climatizado

THE RISING SUN

Avenida dos Imigrantes, 5021 - Alphaville
Fone: (69) 9982-1990 - Porto Velho-RO

Sete coisas que deveríamos fazer antes de morrer

1º - Afastar-se de pessoas negativas ou que lhe fazem sentir-se mal

Pessoas interesseiras, arrogantes, vingativas, que não conseguem ver o sucesso alheio. Esquecem da própria vida para cuidar da dos outros. Como vampiros, minam nossas energias. Afastando-se destas pessoas até a saúde vai melhorar.

2º - Seja você mesmo, siga o seu "eu" interior

Você é importante aqui na terra do jeito que você é. Não queira ser diferente, do contrário não terá serventia. Não deve viver nos sapatos de outra pessoa; não deixe que dogmas ou medo dirijam sua vida. Você é o autor e criador, não as circunstâncias.

3º - Faça a diferença, ajude, colabore

O grande problema da maioria de nós é que nos preocupamos demais com os resultados da boa ação e esquecemo-nos do principal, que é a ação. Não importa se vai ser reconhecido. Não importa o resultado. Faça, ajude, colabore. Verá como sua vida vai melhorar significativamente.

4º - Amar

Ama a ti e a todos, não somente nos que acreditam que são merecedores. Todos são merecedores. Como pode dizer que ama o próximo se não ama a si mesmo?

5º - Saber reconhecer e agradecer

Saiba apreciar e agradecer tudo o que tem, pouco ou muito, feio ou bonito. Isto é o que você tem direito ou pode ter até este momento. Mas você pode mudar tudo isto. Contudo, primeiro tem que aprender a reconhecer e agradecer.

6º - Faça-se feliz

A felicidade é um estado de espírito. Ela não depende de coisas ou acontecimentos externos. Há pessoas que definiram que para serem felizes precisam ter um carro novo, um excelente salário, uma companheira ou companheiro ideal. Enfim, limitam a sua felicidade a "coisas" ou pessoas.

7º - Viva a vida

Comemore as grandes ou pequenas vitórias, sua ou dos outros. Aprenda com os erros. Perdoa a ti mesmo, e as coisas que não conseguir mudar, esqueça. Afinal de contas, você quer VIVER ou apenas EXISTIR?

CLIPÃO

Sérgio Coaracy Pontes
– empresário
Fone: (69) 3441-5233 – Cacoal-RO

Com a seca a saúde fica frágil

O tempo seco, além de incômodo, aproxima problemas de saúde, como rinite, asma e bronquite, além de outros mais sérios, como infarto e acidente vascular cerebral (AVC).

Algumas "receitas caseiras" ajudam. Colocar uma bacia com água no ambiente de trabalho, ou na sala e quarto, funciona. Deixar o ambiente mais úmido é uma excelente maneira de evitar que os hospitais fiquem mais cheios.

Quando o ar está seco, o movimento na ala de inalação dos hospitais cresce em até 30%, com picos de 50% a mais de movimento. Nos casos de infarto e AVC o sangue fica mais denso, "entope" mais as veias e faz com que os acidentes vasculares cerebrais e panes no coração fiquem mais recorrentes.

De acordo com pesquisas, se atrelado ao fenômeno de baixa umidade, a temperatura estiver alta, oito idosos morrem a mais por dia durante a seca.

O acúmulo de poluentes é outra consequência ruim da temperatura seca. Os gases tóxicos não conseguem dispersar na atmosfera, o que deixa os olhos com mais ardência e a garganta seca, com pigarro.

Previna-se! Beba bastante água (cerca de dois litros ao dia), além de sucos naturais e água de coco. Mantenha a higiene doméstica. Evite o acúmulo de poeira, que desencadeia problemas alérgicos. Prefira alimentos frescos e produzidos o mais próximo possível do horário de consumo. Substitua frituras por alimentos assados, assim como o sorvete de massa por picolé, especialmente de frutas. Queijos amarelos podem ser trocados por queijos brancos. Durma em local arejado e umedecido. Isso contribui para uma noite de sono tranquila (os ambientes podem ser umidificados com toalhas molhadas, reservatórios com água e até umidificadores). Em caso de irritação das vias aéreas e dos olhos, use soro fisiológico para lavar os olhos e as narinas.

Qualquer alteração no seu estado de saúde procure o médico imediatamente.

OTORRINO CLÍNICA
Responsável técnico:
Dr. Claudemir Borghi
- médico otorrinolaringologista
CRM/RO 1549
Fone: (69) 3443-2689
Cacoal-RO

VOCÊ na TV
VOCÊ no jornal
VOCÊ em 2 sites
VOCÊ na revista Ponto E
VOCÊ nas redes sociais
11 anos projetando VOCÊ em todo o Estado
☎ (69) 3443-4286
www.jusmarlustoza.com.br
www.revistapontoe.com.br

NdA
*pesquisa realizada pela SECOM Governo Federal - ano 2014
INVISTA EM MÍDIA PARA SUAS VENDAS AUMENTAREM OU TENTE MÁGICA
60%* DOS BRASILEIROS ouvem rádio
97%* DOS BRASILEIROS ASSISTEM TELEVISÃO
TEMOS SEMPRE UM PLANO DE MÍDIA POSSÍVEL PARA SUA EMPRESA.
TVALLAMANDA
90,3 FM CLUBE Cidade
Depto. Comercial - 3441 4326
Av. Castelo Branco, 18181 - Centro - Cacoal-RO
radioclubecidadefm.com.br
/clubecidadecacoal
@clubefmcacoal

Fião Júnior - um curinga na comunicação

Radialista, locutor comercial de rodeios, apresentador de megaeventos e palhaço, Fião Junior, o "homem show", como o chamam os contratantes e organizadores de festas de respaldo nacional no estado de Rondônia, é um profissional de palavras que divertem, informam, comercializam e afirmam marcas publicitárias com emoção.

No rádio há 25 anos, Fião Júnior lidera em audiência. Atualmente Fião se apresenta de segunda-feira a sábado na Rádio Rondônia FM 91,9, de Presidente Médici/RO, com execução de músicas sertanejas e pop entre 8h e 12h. Este trabalho lhe rendeu como consequência o status de mais versátil e requisitado locutor da região.

Como em todos os anos, este ano a voz marcante de Fião Júnior cumpre agenda cheia nos maiores eventos de rodeio e exposições agropecuárias de Rondônia. Nesses eventos ele se junta aos locutores top do rodeio brasileiro, o que o valoriza entre as vozes padrão imprescindíveis às festas de grande relevância em público, como é o caso da Expoac, de Cacoal/RO, Expobras, de Nova Brasilândia/RO, Agrirshow Norte, de Ouro Preto/RO, Agrirshow, de Jaru/RO, Expojipa, de Ji-Paraná, e Expoari, de Ariquemes/RO.

Nessas festas de peão, que representam o equilíbrio financeiro dos produtores rurais de pequeno a grande porte, bem como a pujança econômica do estado, Fião Júnior é peça indispensável. Isso porque o locutor consegue interagir com o público e fixar bordões voltados à temática do estilo country de viver. Para manter o mesmo patamar de sucesso em público e de realização nas arenas de rodeio, os organizadores preparam os bailes da rainha contando com a apresentação eclética, simpática e envolvente de Fião.

A versatilidade e a capacidade de se conectar com as tendências de moda, música, arte, dança e negócios garantem a Fião invejável posição social e significativos contratos comerciais com realizadores dos maiores e mais elitizados eventos da região. Exemplo disso é sua participação recorrente em festas como o tradicional Baile do Havaí e o Reveillon na Selva, eventos tradicionais do Cacoal Selva Park.

Fião Júnior também está na condução vocal do maior evento sertanejo de moda raiz do Brasil, o "Amigos & Viola", que acontece todos os anos em cunho beneficente com duplas renomadas da história da música raiz. Este ano aconteceu no dia 17 de maio, também no Cacoal Selva Park.

Com seu jeito inovador e irreverente, há muitos anos Fião passou a ser requisitado em eventos diversos, como shows de manobras de carros, shows aéreos, corridas de motocross e fuscacross. Incorpora personagens de criação própria, como o "Palhaço Torrada Show" e o "Motoqueiro Maluco". Salta três fuscas com uma minimoto. As apresentações são feitas para um número de 20 mil espectadores, como o Campeonato Latino-Americano de Motocross.

Fião sempre se "reinventa" e se enche de energia positiva, criatividade, improviso e originalidade. Uma de suas "arrumações", que foi virar mágico, virou sucesso, mas começou como brincadeira e hoje é parte de se seu número. Com temperamento autêntico, Fião se conduz no meio profissional com postura clara e firme nas opiniões. Para falar sobre si mesmo, ele preferiu soltar uns de seus bordões: "Sou sem dublê. Neste território me mantenho sempre acima da média. Comigo é F5, é atualização; em todo evento um novo Fião Júnior a cada apresentação". É um curinga, um profissional completo.

Contato:
(69) 9966-6625 / 9211-6468 / 8464-4060
www.fiaojunior.com.br

VIDROCAL

Vidros e Calhas

Fone: (69) 3443-5073
9935-7613 / 9226-0567
vidrocal@hotmail.com

- FACHADA EM PELE DE VIDRO
- VIDRO COMUM
- VIDRO TEMPERADO
- BOX P/ BANHEIRO E PIA
- ESPELHOS
- CORRIMÃO
- CALHAS E RUFOS DE 6 EM 6 METROS

Distribuidor autorizado

MIRANDEX
REFERÊNCIA EM VIDROS

Av. Marechal Rondon, 2646 - Bairro Princesa Isabel - Cacoal-RO

EMPRESA UNIÃO CASCAVEL DE TRANSPORTES E TURISMO

50

EUCATUR

1964★2014

Agradecemos a todos que diretamente e indiretamente contribuíram para essa conquista.
De coração, muito obrigado!